

# LIFE NATURA 2000 Value Crete

LIFE13 INF/GR/000188

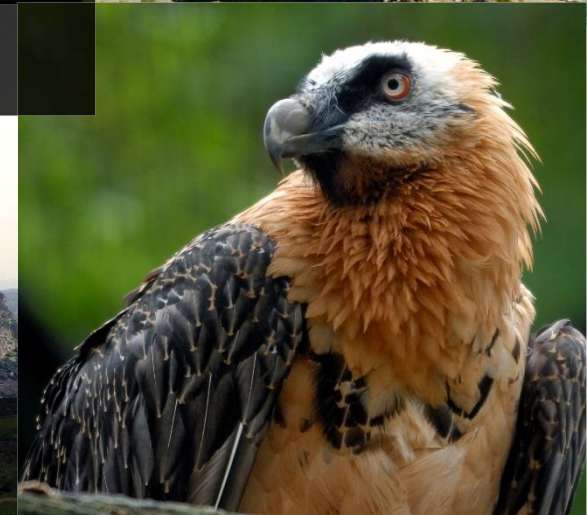

## ΠΡΟΣΤΑΤΕΥΟΜΕΝΕΣ ΠΕΡΙΟΧΕΣ ΤΟΥ ΔΙΚΤΥΟΥ **NATURA 2000** ΑΝΑΤΟΛΙΚΗΣ ΚΡΗΤΗΣ



Βασίλης Σαμαριτάκης, Δασολόγος MSc GIS  
Εξ. Συνεργάτης Αποκεντρωμένης Διοίκησης Κρήτης

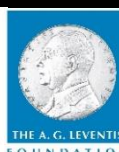
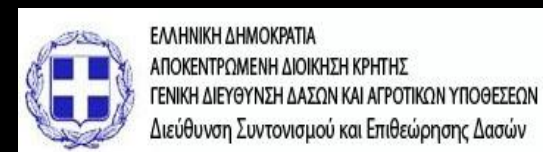

Ενημερωτική Συνάντηση  
«Προστατευόμενες Περιοχές του Δικτύου Natura 2000 -  
Παραβάσεις Δασικής Νομοθεσίας»  
Τρίτη 27 Νοεμβρίου 2018, Ηράκλειο

# Προστατευόμενες περιοχές

Σύμφωνα με τη Διεθνή Ένωση για τη Διατήρηση της Φύσης [International Union for Conservation of Nature (IUCN)] μια προστατευόμενη περιοχή είναι «ένας αναγνωρισμένος και σαφώς καθορισμένος γεωγραφικός χώρος για τον οποίο υπάρχει δέσμευση διατήρησης και ο οποίος υπόκειται σε διαχείριση μέσω νομικών ή άλλων αποτελεσματικών μέσων, ώστε να επιτευχθεί η μακροπρόθεσμη διατήρηση και προστασία της φύσης με τις συναφείς της οικοσυστημικές υπηρεσίες και πολιτιστικές αξίες».

## Protected Areas of the world



Source: IUCN and UNEP-WCMC (2016). The World Database on Protected Areas (WDPA) [On-line], April 2016, Cambridge, UK: UNEP-WCMC. Available at [www.protectedplanet.net](http://www.protectedplanet.net)



Terrestrial protected areas Marine and coastal protected areas



# Κάλυψη Προστατευόμενων περιοχών στην ΕΕ



Σε ευρωπαϊκό επίπεδο, περίπου 1.121.500 τετραγωνικά χιλιόμετρα ή 25,6% της χερσαίας επιφάνειας της Ευρωπαϊκής Ένωσης των 28, τελεί υπό κάποιο καθεστώς προστασίας, είτε ευρωπαϊκό είτε/και εθνικό (EEA 2017).



Στην Ελλάδα, υπό προστασία τελεί το 35,22% της χερσαίας έκτασης (46.842 τ.χλμ.) και το 4,52% (22.326 τ.χλμ) της θαλάσσιας (Protected Planet 2018).

# Κάλυψη Προστατευόμενων Περιοχών - ΕΛΛΑΔΑ

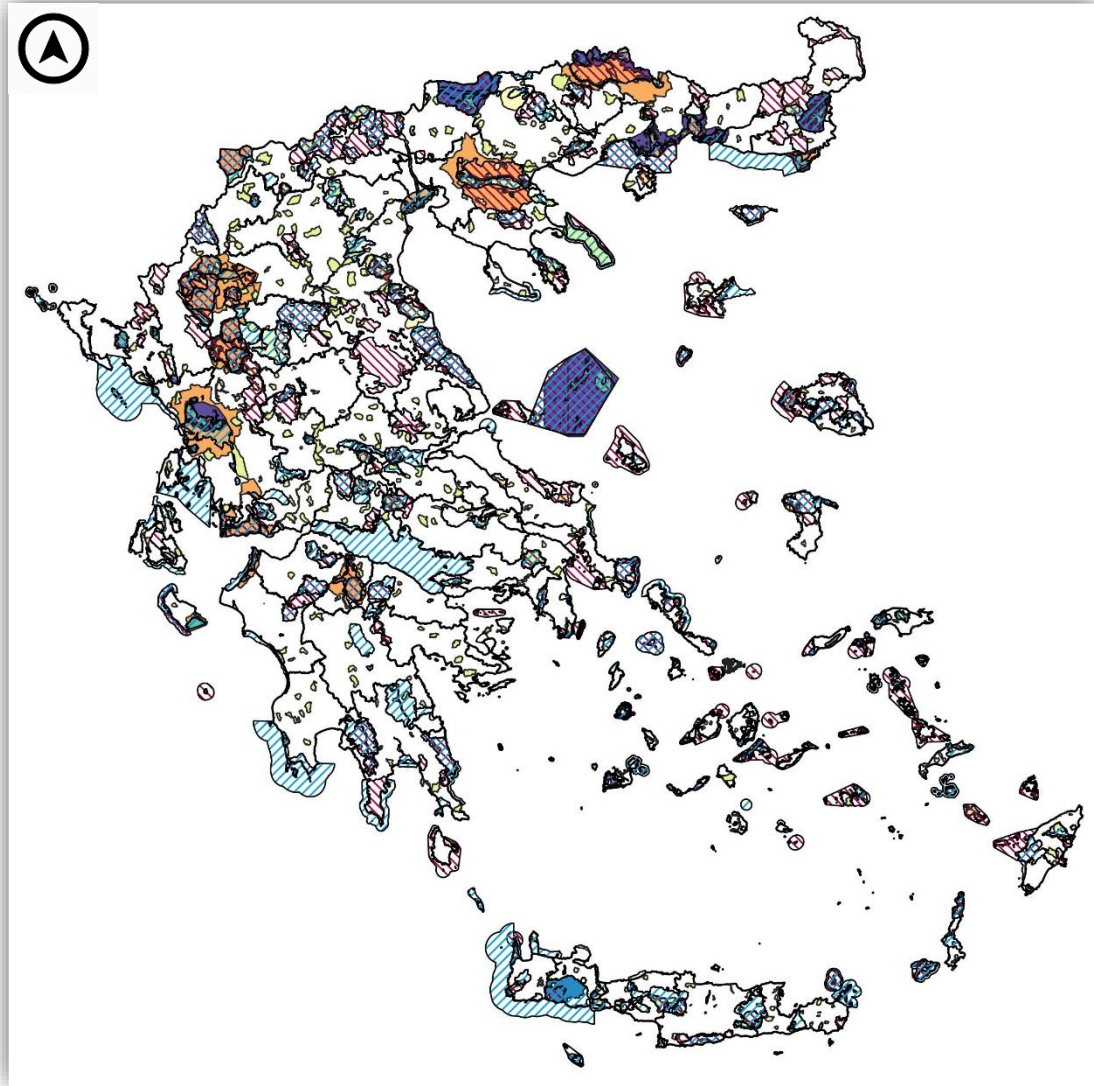

Χερσαία Έκταση



**35.22%**  
Κάλυψη

**46,842 km<sup>2</sup>**  
Υπό προστασία

**133,012 km<sup>2</sup>**  
Συνολική Χερσαία  
Έκταση



Θαλάσσια Έκταση



**4.52%**  
Κάλυψη

**22,326 km<sup>2</sup>**  
Υπό προστασία

**494,172 km<sup>2</sup>**  
Συνολική Θαλάσσια  
Έκταση

UNEP-WCMC (2018). Protected Area Profile for Greece from the World Database of Protected Areas, November 2018. Available at: [www.protectedplanet.net](http://www.protectedplanet.net)

# Προστατευόμενες Περιοχές: Περίοδος 1937-1975

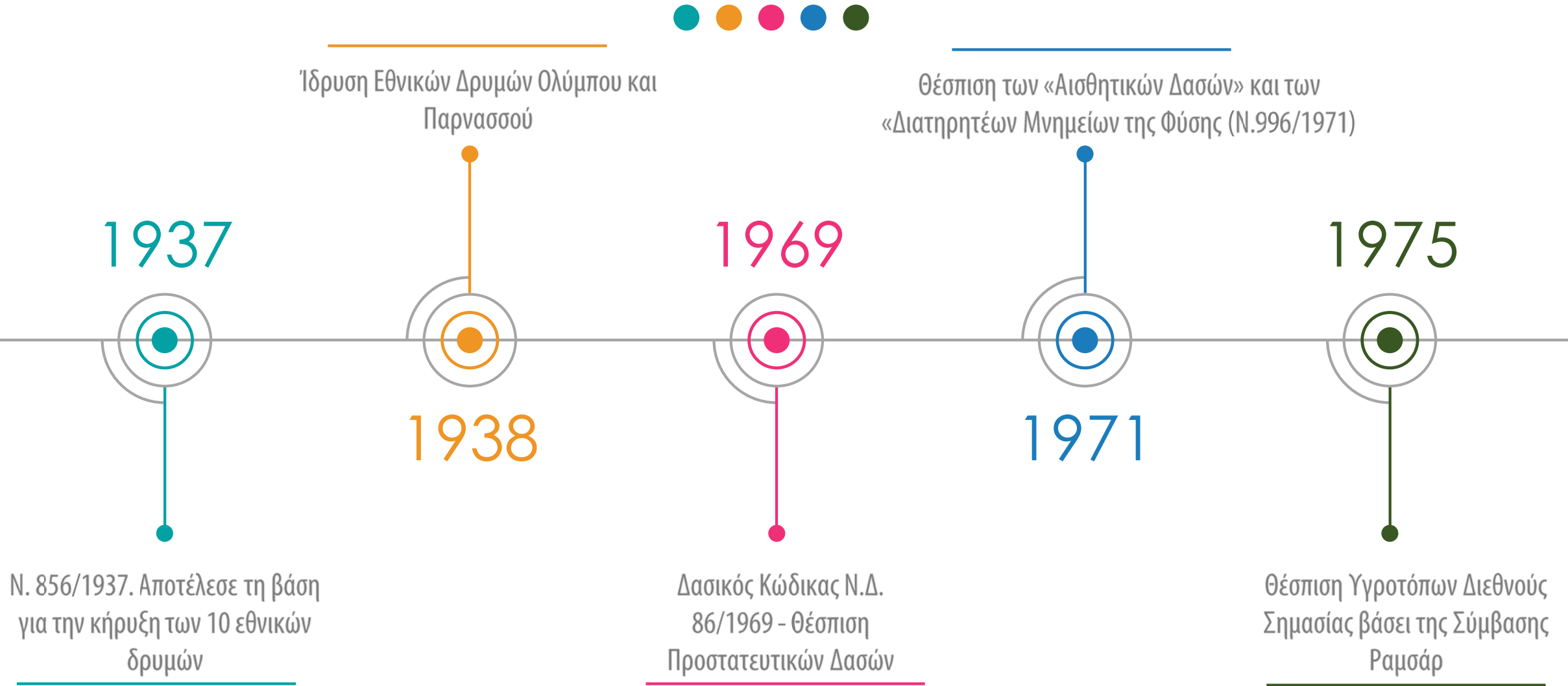

# Προστατευόμενες Περιοχές: Περίοδος 1975-1998

Ενσωμάτωση της Οδηγίας για τα άγρια πουλιά της Ευρωπαϊκής Ένωσης – Υποχρέωση θέσπισης (ΖΕΠ) για συγκεκριμένα είδη ορνιθοπανίδας (επικαιροποίηση 2009/147/ΕΚ)

Έκδοση της Οδηγίας 92/43/ΕΟΚ\* που προβλέπει τη θέσπιση Ειδικών Ζωνών Διατήρησης (ΕΖΔ) και την ίδρυση, λειτουργία, προστασία και διαχείριση του ευρωπαϊκού οικολογικού δικτύου Natura 2000

1979

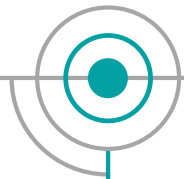

Νόμος 998 «Περί προστασίας των δασών και των δασικών εν γένει εκτάσεων της Χώρας» - Έκδοση Οδηγίας 79/409 για την διατήρηση των άγριων πτηνών

1985



Ν. 1650/1986 - Πρώτη προσπάθεια καθιέρωσης ενός οργανωμένου συστήματος προστατευόμενων περιοχών. Θέσπιση Εθνικών Πάρκων, Περιοχών (απόλυτης) Προστασίας της Φύσης, Προστατευόμενοι Φυσικοί Σχηματισμοί και Τοπία, Περιοχές Οικοανάπτυξης

1986

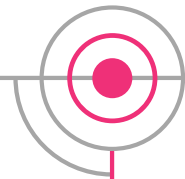

1992

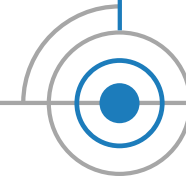

Ενσωμάτωση της Οδηγίας για τους Οικοτόπους. Ν. 2637/1998 - Δημιουργία καταφυγίων άγριας ζωής.

1998

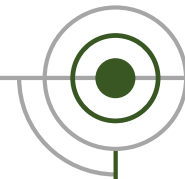

# Προστατευόμενες Περιοχές: Περίοδος 1999 -2013



# Προστατευόμενες Περιοχές: Περίοδος 2013 - σήμερα



2017



ΚΥΑ 50473/2017 - Περιοχές Natura 2000 από 419 σε 446 & Διεύρυνση και επανακαθορισμός υφιστάμενων περιοχών

Νόμος 4519. Επαναπροσδιορίζεται η χωρική αρμοδιότητα των ήδη υφιστάμενων 28 ΦΔΠ. 8 νέοι.



2018

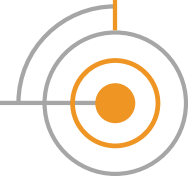



# ΔΙΚΤΥΟ NATURA 2000

Το Δίκτυο Natura 2000 αποτελεί ένα Ευρωπαϊκό Οικολογικό Δίκτυο περιοχών, οι οποίες φιλοξενούν φυσικούς τύπους οικοτόπων και οικοτόπους ειδών που είναι σημαντικοί σε ευρωπαϊκό επίπεδο. Αποτελείται από δύο κατηγορίες περιοχών:



«**Ζώνες Ειδικής Προστασίας (ΖΕΠ)**» (Special Protection Areas - SPA) για την Οрниθοπανίδα, όπως ορίζονται στην Οδηγία 79/409/ΕΚ «για τη διατήρηση των άγριων πτηνών»



«**Τόπους Κοινοτικής Σημασίας (TKΣ)**» (Sites of Community Importance – SCI) όπως ορίζονται στην Οδηγία 92/43/ΕΟΚ. Μετά την οριστικοποίηση TKΣ, οι περιοχές κηρύσσονται **Ειδικές Ζώνες Διατήρησης** (ΕΖΔ) (Special Areas of Conservation - SAC), εντός βετίας.

Η καταγραφή του δικτύου στη χώρα μας έγινε το 1994-1996 από ομάδα 100 επιστημόνων που συστήθηκε ειδικά για τον σκοπό αυτό. Στον «Επιστημονικό Κατάλογο» εντάχθηκε σχεδόν το σύνολο των μέχρι τότε προστατευόμενων περιοχών σε εθνικό και διεθνές επίπεδο. Κατόπιν ο κατάλογος επικαιροποιήθηκε πολλές φορές.

# Κάλυψη Δικτύου NATURA 2000 – ΕΛΛΑΔΑ

419 Περιοχές NATURA 2000 (-2017)



27,7%

6,1%

ΧΕΡΣΑΙΑ ΚΑΛΥΨΗ

35.747 τ. χλμ.

ΘΑΛΑΣΣΙΑ ΚΑΛΥΨΗ

7.199 τ. χλμ.



446 Περιοχές NATURA 2000 (2018)



27,9%

22,6%

ΧΕΡΣΑΙΑ ΚΑΛΥΨΗ

36.187,98 τ. χλμ.

ΘΑΛΑΣΣΙΑ ΚΑΛΥΨΗ

22.585,18 τ. χλμ.



# Κάλυψη Προστατευόμενων Περιοχών - ΚΡΗΤΗ

54 Περιοχές NATURA 2000



25  
ΖΕΠ

28  
ΤΚΣ

1  
ΤΚΣ-ΖΕΠ

Έκταση NATURA 2000

2638 km<sup>2</sup>

Συνολική Έκταση

8323 km<sup>2</sup>

32%

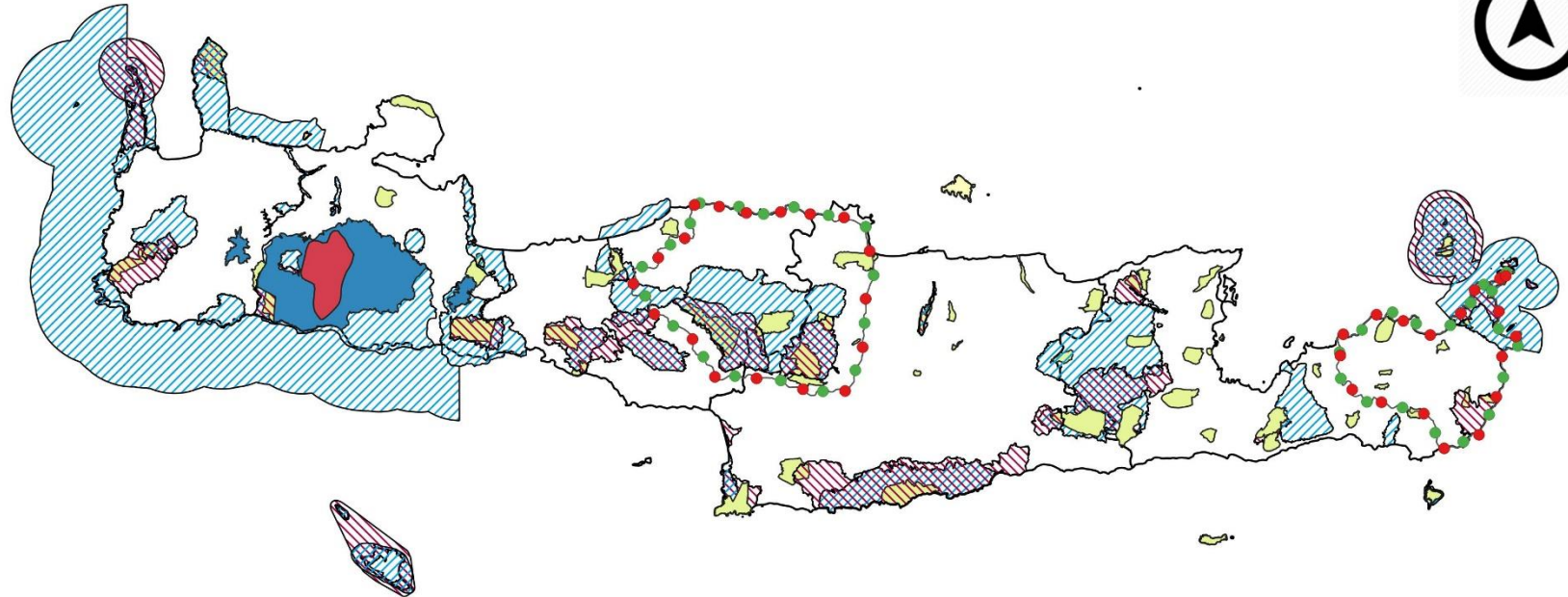

## ΤΥΠΟΙ ΠΡΟΣΤΑΤΕΥΟΜΕΝΩΝ ΠΕΡΙΟΧΩΝ

- |  |  |
|--|--|
| Natura2000 - Τόποι Κοινοτικής Σημασίας (Habitats Directive) - Οδηγία 92/43/ΕΚ [28] | Αισθητικό Δάσος (N. 996/71) [1]  |
| Natura2000 - Ζώνες Ειδικής Προστασίας (Birds Directive) - Οδηγία 79/409/ΕΚ [26]    | Διατηρητέο Μνημείο της Φύσης (N. 996/71) [0]   |
| Εθνικός Δρυμός (N. 996/71) [1]   | Εθνικό Πάρκο (N. 1650/86) [0]  |
| Καταφύγιο Άγριας Ζωής (N. 177/75 -> N. 2637/98) [54]                               | Μνημείο Παγκόσμιας Κληρονομιάς [0]   |
| Εκτροφείο Θηραμάτων (N. 177/75 -> N. 2637/98) [3]                                  | Περιοχή απόλυτης προστασίας της Φύσης (N. 1650/86) [0]   |
| Προστατευτικό Δάσος (N. Δ 86/1969) [3]   | Περιοχή προστασίας της φύσης (N. 1650/86) [0]  |
| Ελεγχόμενη Κυνηγετική Περιοχή (N. 177/75 -> N. 2637/98) [1]                        | Προστατευόμενος Φυσικός Σχηματισμός, Προστατευόμενο τοπίο και στοιχεία του τοπίου N. 1650/86 [0] |
| Παγκόσμιο Γεωπάρκο της UNESCO [2]  | Υγρότοποι Ραμσάρ Διεθνούς Σημασίας [0]   |
| UNESCO-MAB Αποθέματα Βιόσφαιρας [1]  |  |

0 25 50 km

# Δίκτυο NATURA 2000 – Ν. Ηρακλείου

## 10 Περιοχές NATURA 2000



Έκταση NATURA 2000

546 km<sup>2</sup>

Συνολική Έκταση

2635 km<sup>2</sup>

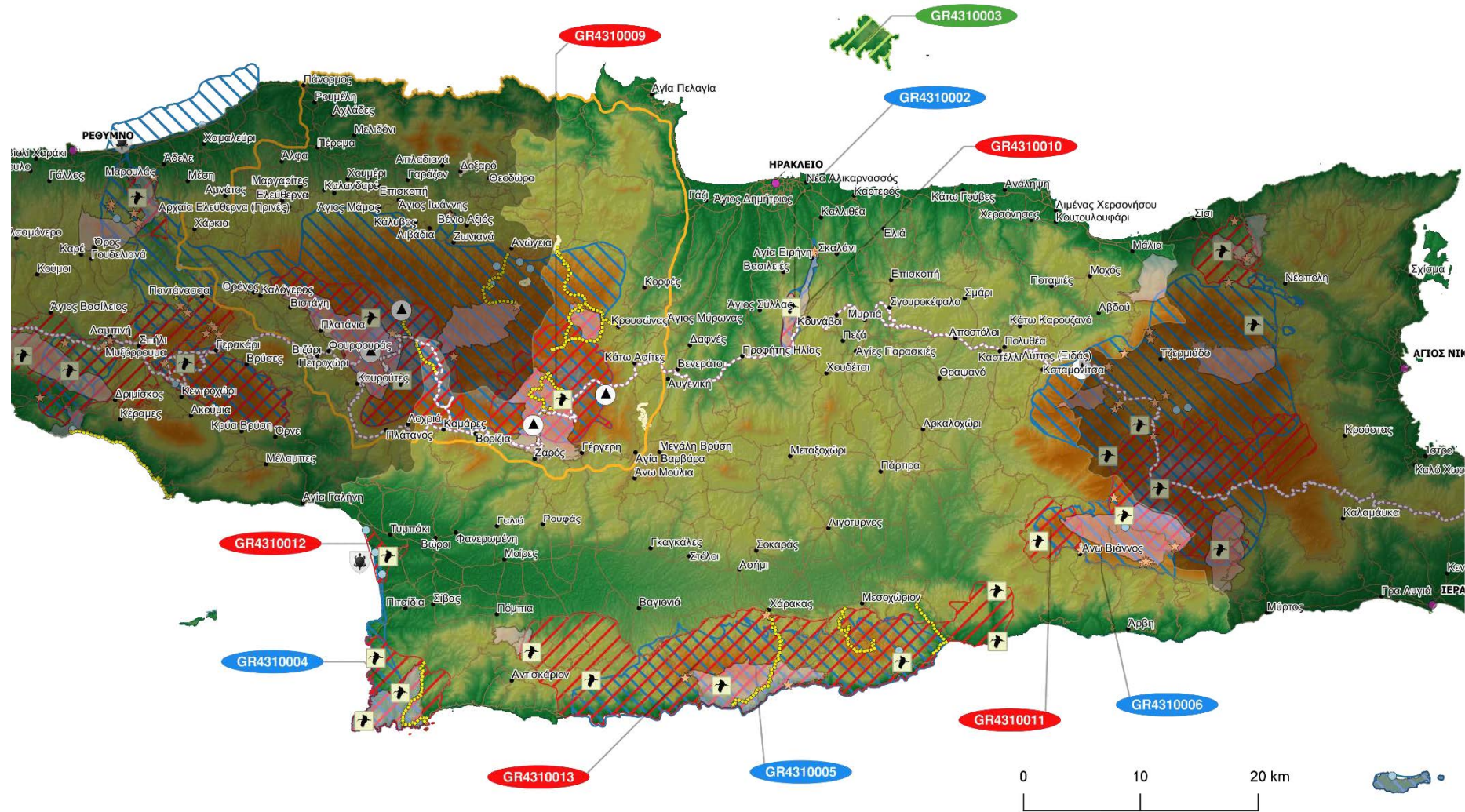

GR4310002

# Γιούχτας - Φαράγγι Αγίας Ειρήνης

ΤΚΣ

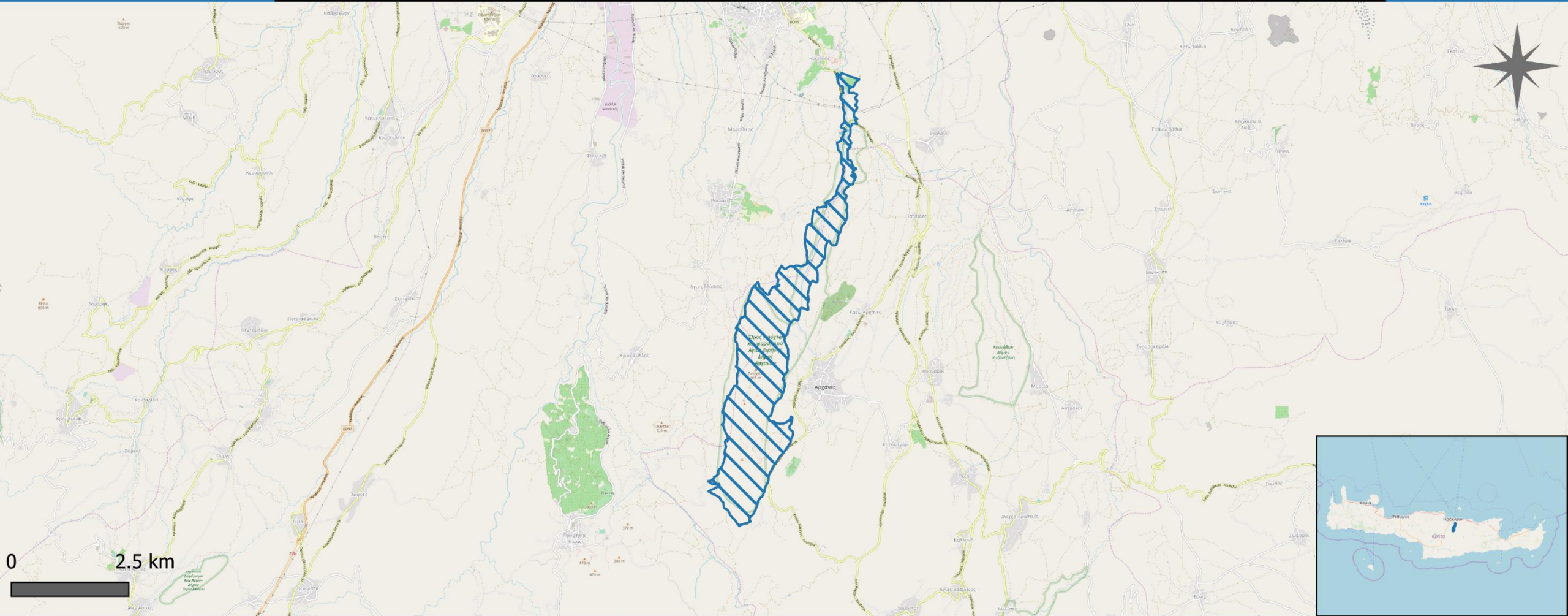

Έκταση: 718 ha

Περίμετρος: 28 km

Οικότοπος Προτεραιότητας: -

GR4310003

Νήσος Ντία

ΖΕΠ-ΤΚΣ

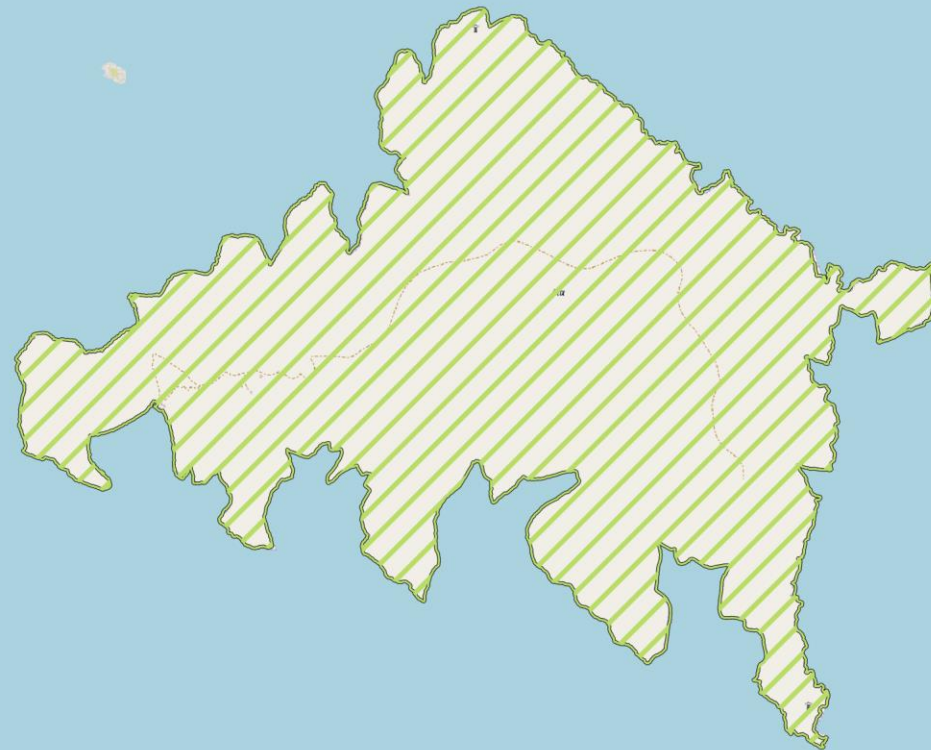

Έκταση: 1185 ha

Περίμετρος: 33 km

Είδη Χαρακτηρισμού: *Falco eleonora*



GR4310005

# Αστερούσια (Κόφινας)

ΤΚΣ

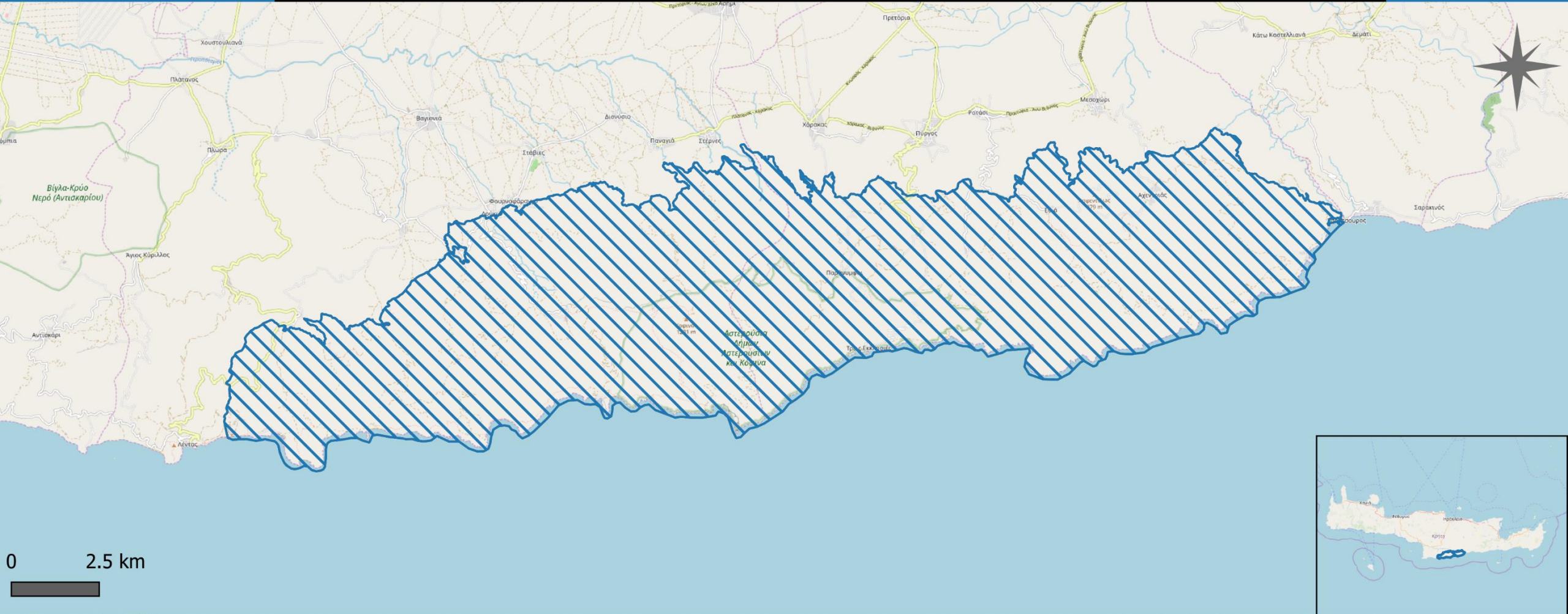

**Έκταση:** 16059 ha      **Περίμετρος:** 111 km

**Οικότοπος Προτεραιότητας:** Λιβάδια Ποσειδωνίας, Φοινικόδασος των ειδών του γένους Phoenix



GR4310006

Δίκτη: Ομαλός Βιάννου (Σύμη - Ομαλός)

ΤΚΣ

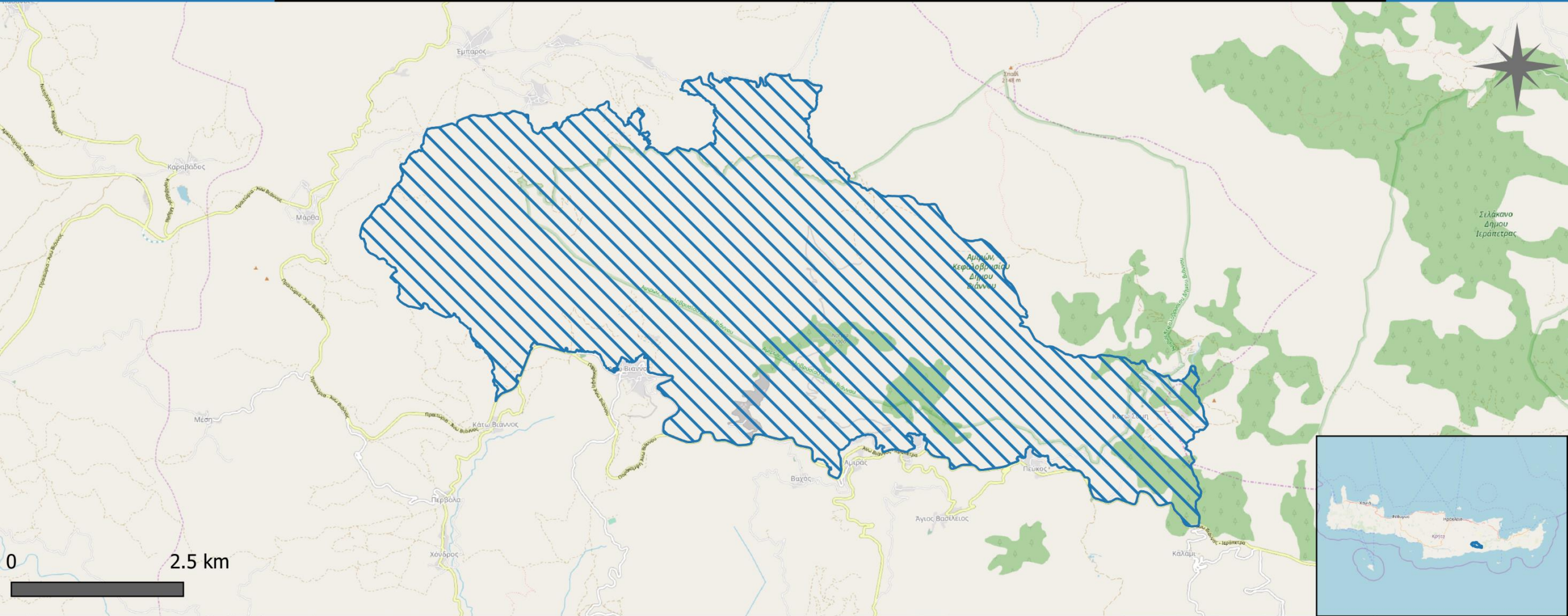

Έκταση: 3914 ha

Περίμετρος: 46 km

Οικότοπος Προτεραιότητας: Μεσογειακά Εποχιακά Τέλματα

GR4310009

Κρουσώνας - Βρωμονερό Ίδης

ΖΕΠ

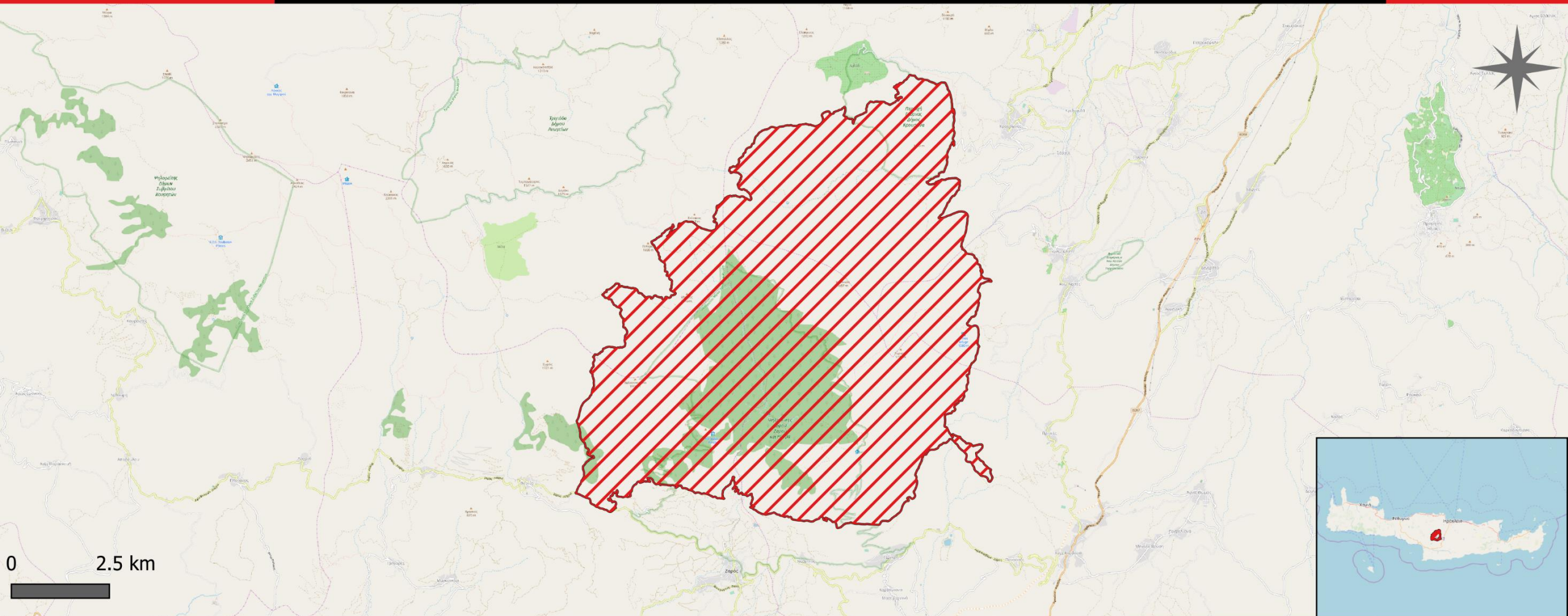

Έκταση: 7933 ha

Περίμετρος: 60 km

Είδη Χαρακτηρισμού: *Aquila chrysaetos*, *Gyps fulvus*, *Pyrhocorax pyrrhocorax*

GR4310010

Όρος Γιούχτας

ΖΕΠ

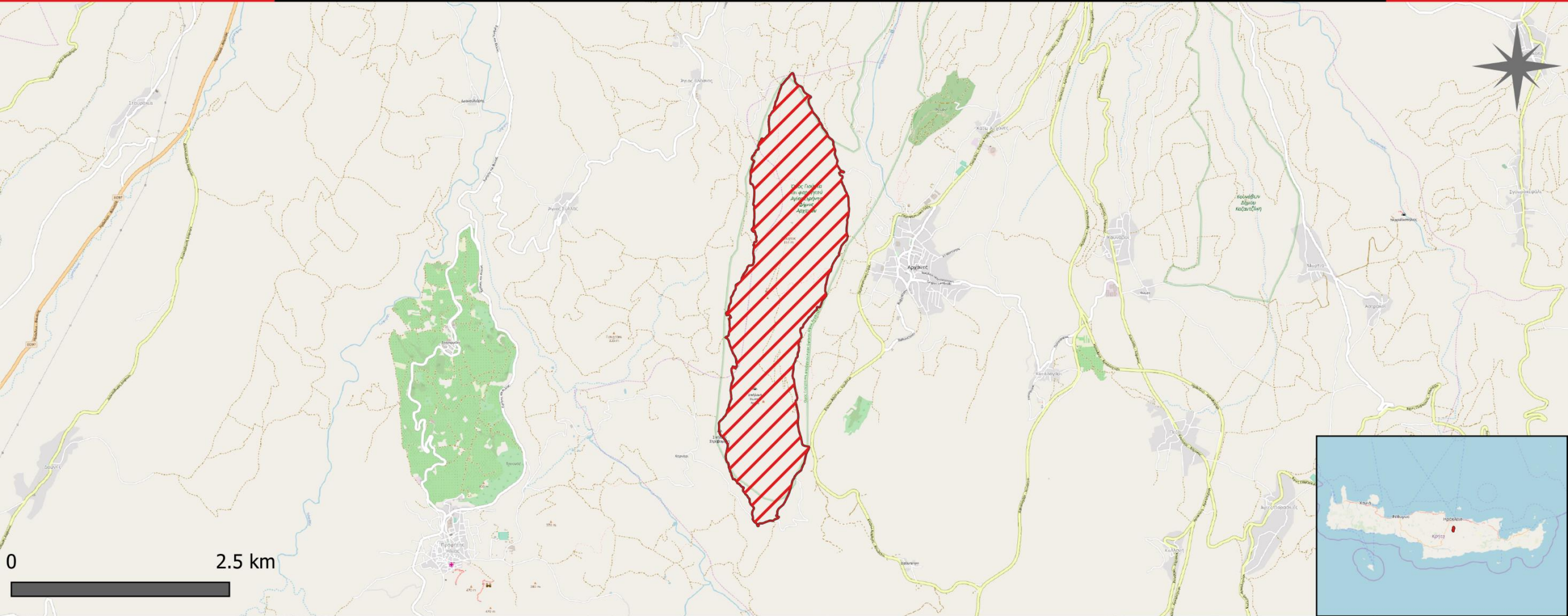

Έκταση: 407 ha

Περίμετρος: 12 km

Είδη Χαρακτηρισμού: *Gyps fulvus*

GR4310011

Κορυφή Κούπα (Δυτική Κρήτη)

ΖΕΠ

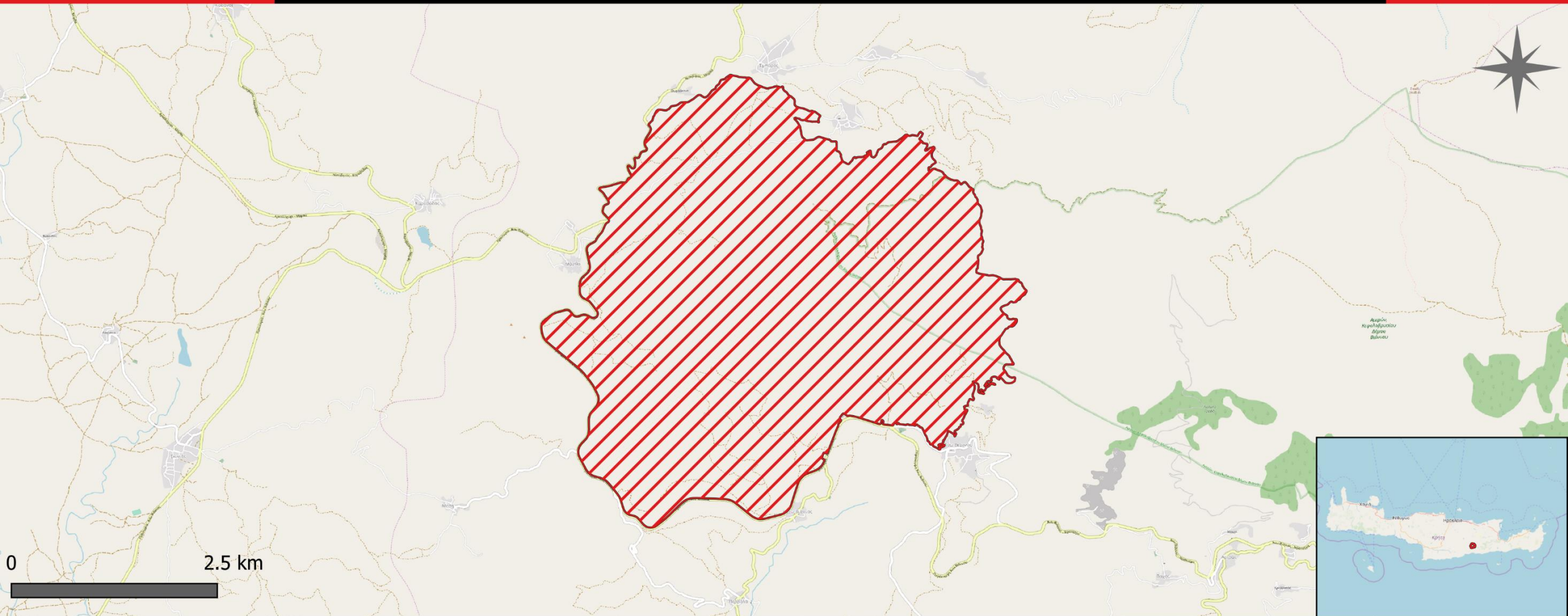

Έκταση: 2013 ha

Περίμετρος: 26 km

Είδη Χαρακτηρισμού: *Aquila chrysaetos*, *Gyps fulvus*

GR4310012

# Εκβολή Γεροπόταμου Μεσαράς

ΖΕΠ

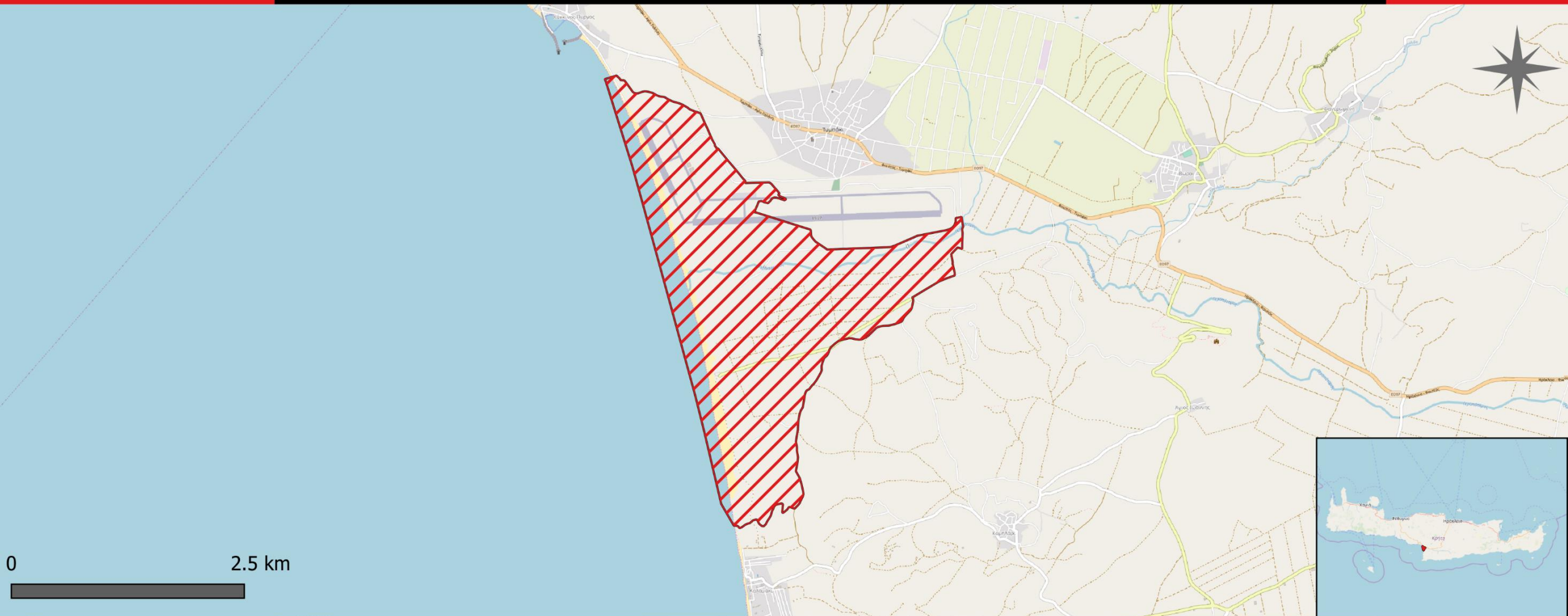

**Έκταση:** 688 ha

**Περίμετρος:** 16 km

**Είδη Χαρακτηρισμού:** *Plegadis falcinellus*

GR4310013

# Αστερούσια Όρη (Κόφινας)

ΖΕΠ



Έκταση: 28480 ha

Περίμετρος: 223 km

Είδη Χαρακτηρισμού: *Falco biarmicus*\*, *Gypaetus barbatus*\*, *Sylvia rueppelli*

# Δίκτυο NATURA 2000 – Ν. Λασιθίου

13 Περιοχές NATURA 2000



Έκταση NATURA 2000

564 km<sup>2</sup>

Συνολική Έκταση

1821 km<sup>2</sup>

30%

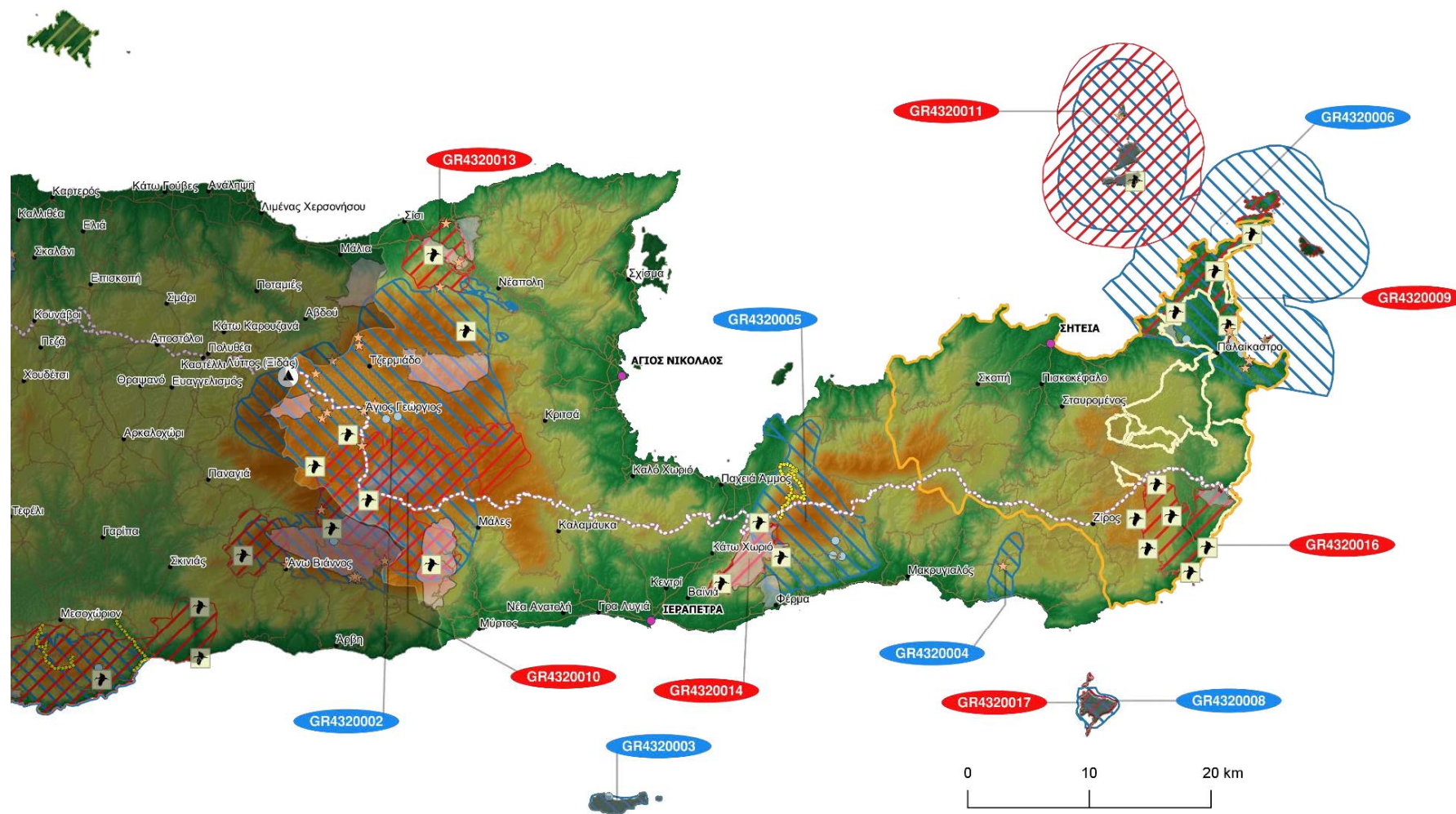

GR4320002

Δίκτη: οροπέδιο Λασιθίου, Καθαρό, Σελένα, Σελάκανο, Χαλασμένη Κορυφή

ΤΚΣ



Έκταση: 34667 ha

Περίμετρος: 143 km

Οικότοπος Προτεραιότητας: -





0

2.5 km

**Έκταση:** 515 ha**Περίμετρος:** 16 km

**Οικότοπος Προτεραιότητας:** Θίνες των παραλιών με *Juniperus spp.*, Ψευδοστέπα με αγρωστώδη και μονοετή με *Thero brachypodieta*

GR4320004

Μονή Καψά (Φαράγγι Καψά και γύρω περιοχή)

ΤΚΣ

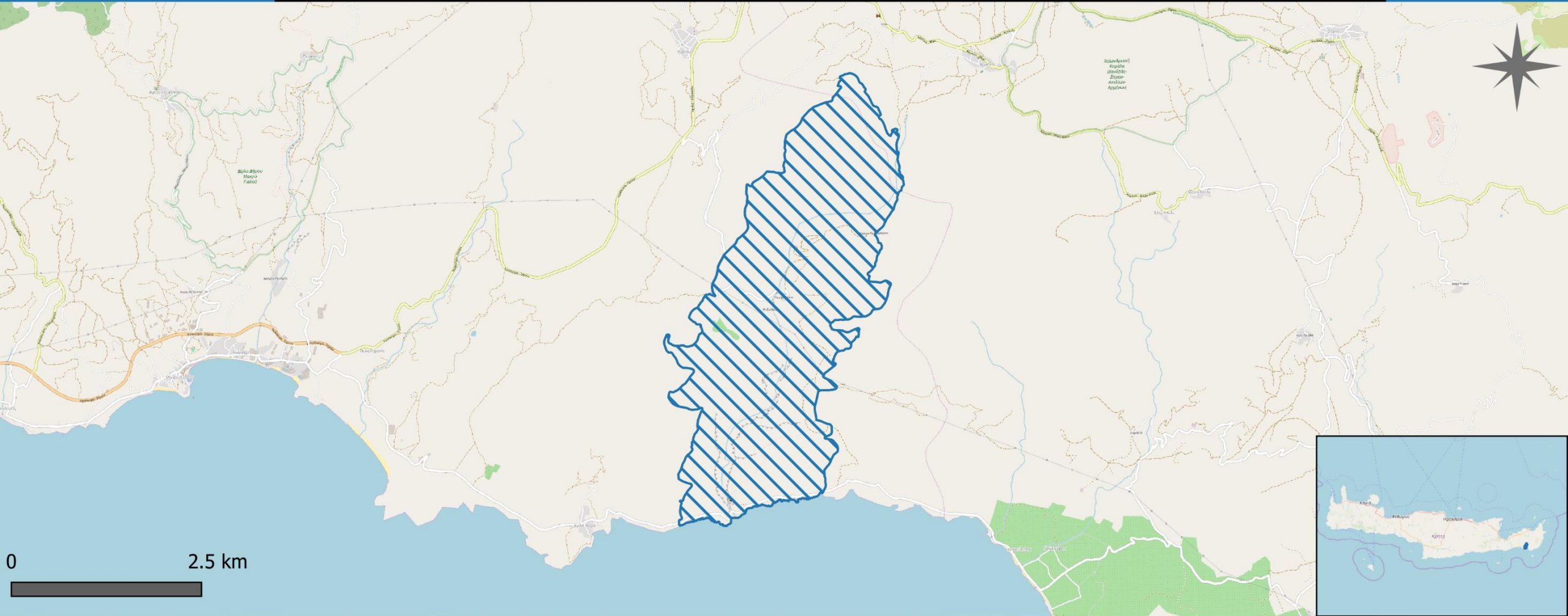

Έκταση: 997 ha

Περίμετρος: 20 km

Οικότοπος Προτεραιότητας: -

GR4320005

# Όρος Θρυπτής και γύρω περιοχή

ΤΚΣ

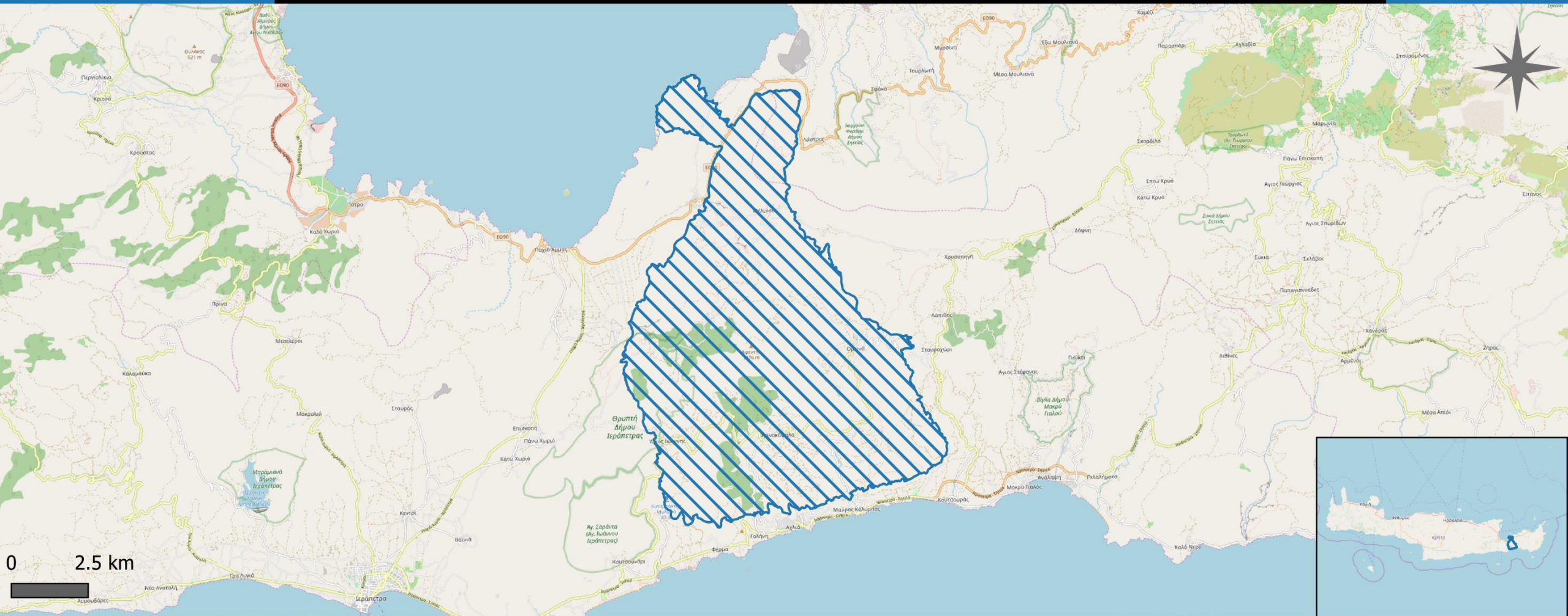

**Έκταση: 8533 ha**      **Περίμετρος: 60 km**  
**Οικότοπος Προτεραιότητας: -**

GR4320006

Βορειοανατολικό άκρο Κρήτης: Διονυσάδες, Ελάσα και χερσόνησος Σίδερο  
(Άκρα Μαύρο Μούρι - Βάι - άκρα Πλάκας) και θαλάσσια ζώνη

ΤΚΣ

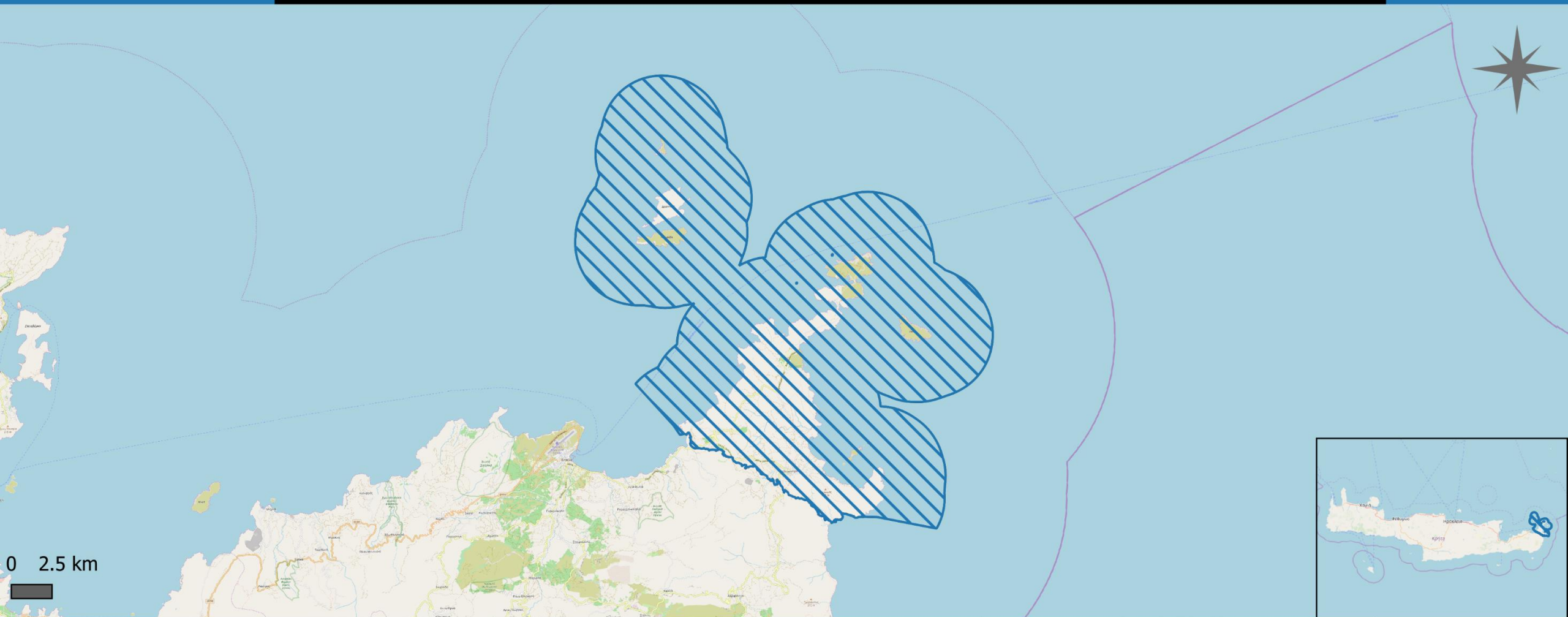

**Έκταση:** 39407 ha      **Περίμετρος:** 114 km

**Οικότοπος Προτεραιότητας:** Λιβάδια Ποσειδωνίας, Παράκτιες Λιμνοθάλασσες, Ψευδοστέπα με αγρωστώδη και μονοετή με Thero brachyrodietea, Φοινικόδασος των ειδών του γένους Phoenix

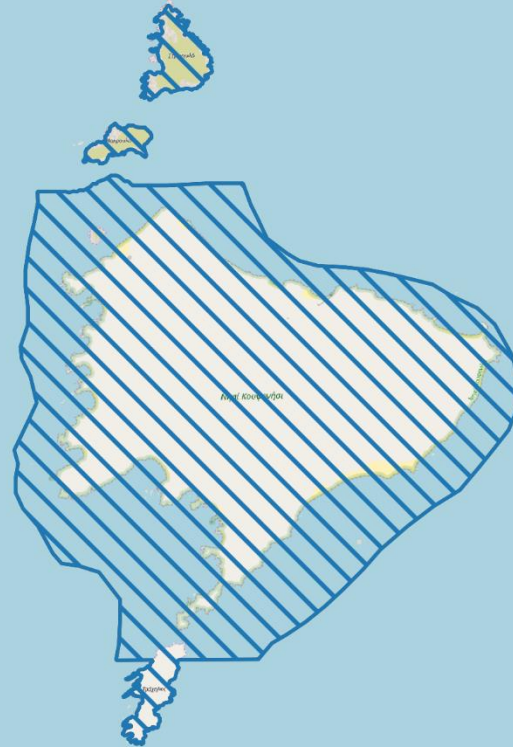

**Έκταση:** 839 ha

**Περίμετρος:** 19 km

**Οικότοπος Προτεραιότητας:** Λιβάδια Ποσειδωνίας, Ψευδοστέπα με αγρωστώδη και μονοετή με *Thero brachypodietaea*

GR4320009

Βορειοανατολικό άκρο Κρήτης

ΖΕΠ

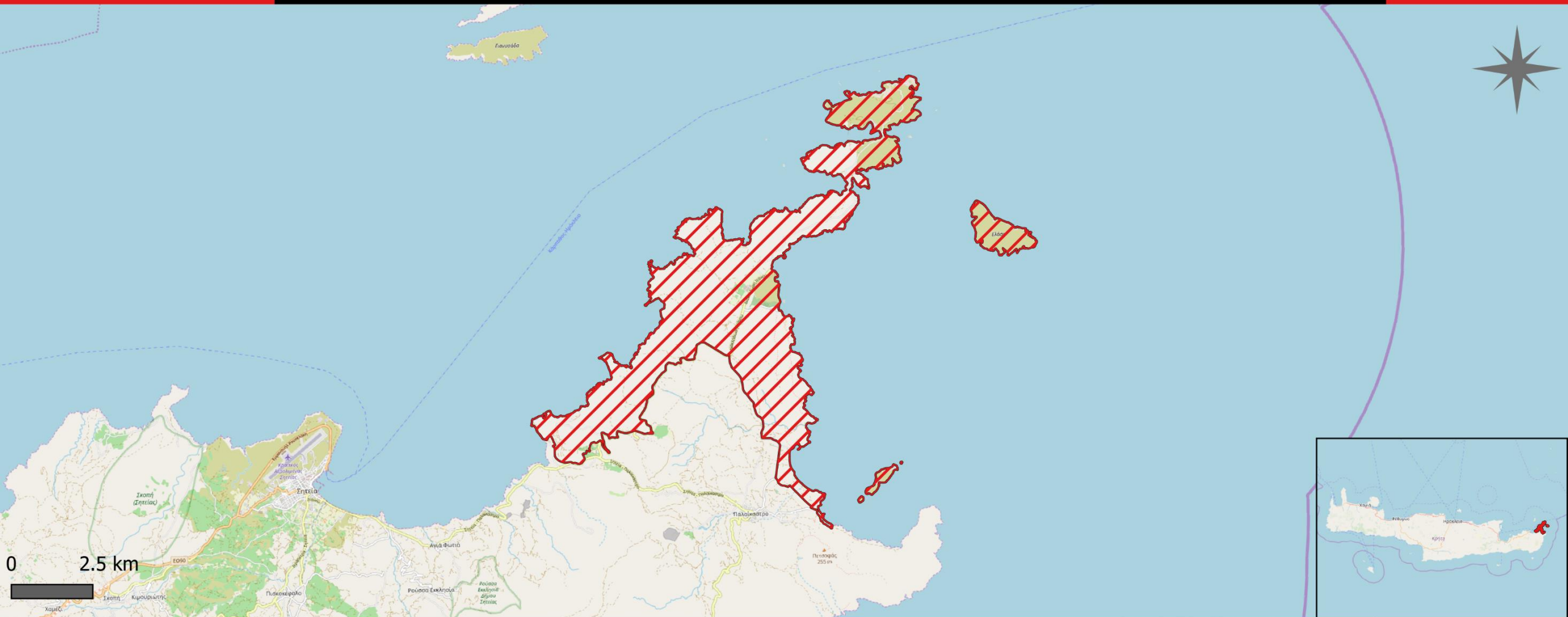

Έκταση: 3713 ha

Περίμετρος: 109 km

Είδη Χαρακτηρισμού: *Falco eleonora*\*, *Falco naumanni*\*

GR4320010

# Κορυφή Λάζαρος - Μαδάρα Δίκτης

ΖΕΠ

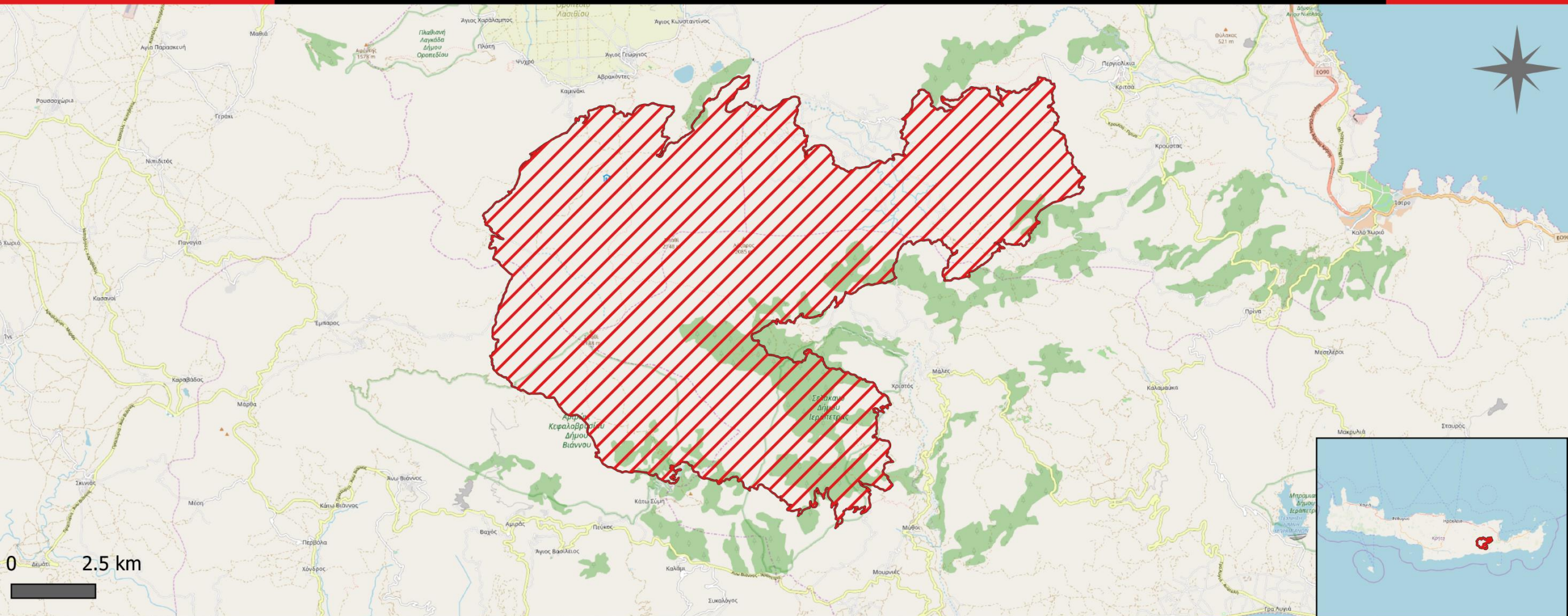

**Έκταση:** 13108 ha    **Περίμετρος:** 102 km  
**Είδη Χαρακτηρισμού:** *Aquila chrysaetos*, *Gyps fulvus*

GR4320011

Διονυσάδες νήσοι

ΖΕΠ

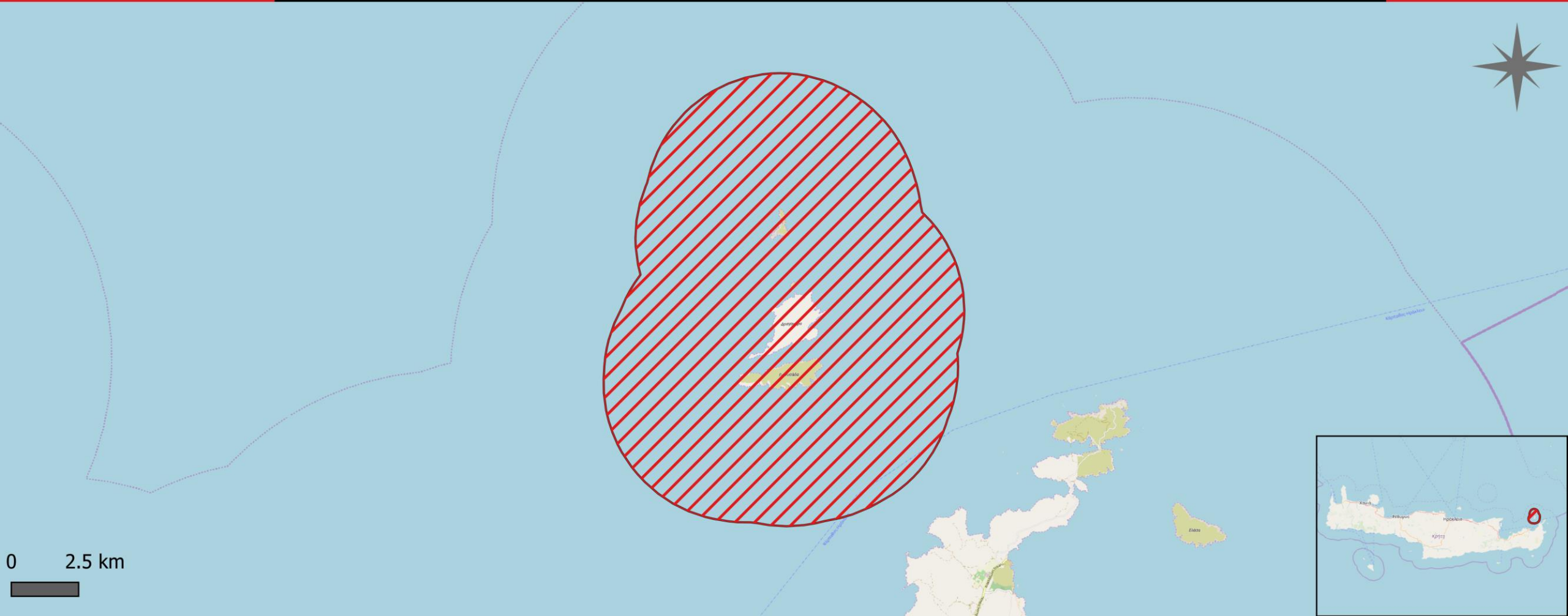

**Έκταση:** 17486 ha

**Περίμετρος:** 48 km

**Είδη Χαρακτηρισμού:** *Calonectris diomedea*, *Falco eleonora*\*, *Falco naumanni*\*





GR4320014

# Νοτιοδυτική Θρυπτή (Κουφωτό)

ΖΕΠ

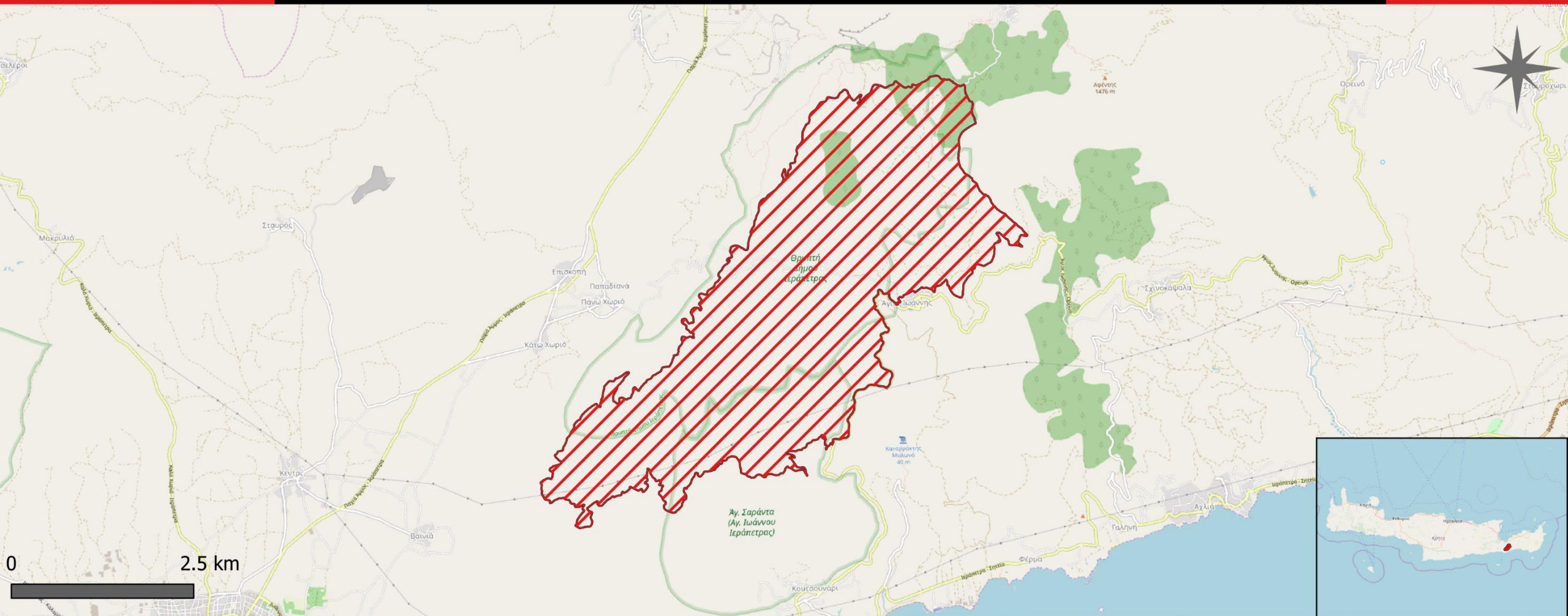

**Έκταση:** 1637 ha      **Περίμετρος:** 31 km  
**Είδη Χαρακτηρισμού:** *Gyraetus barbatus*\*

GR4320016

Όρη Ζάκρου

ΖΕΠ

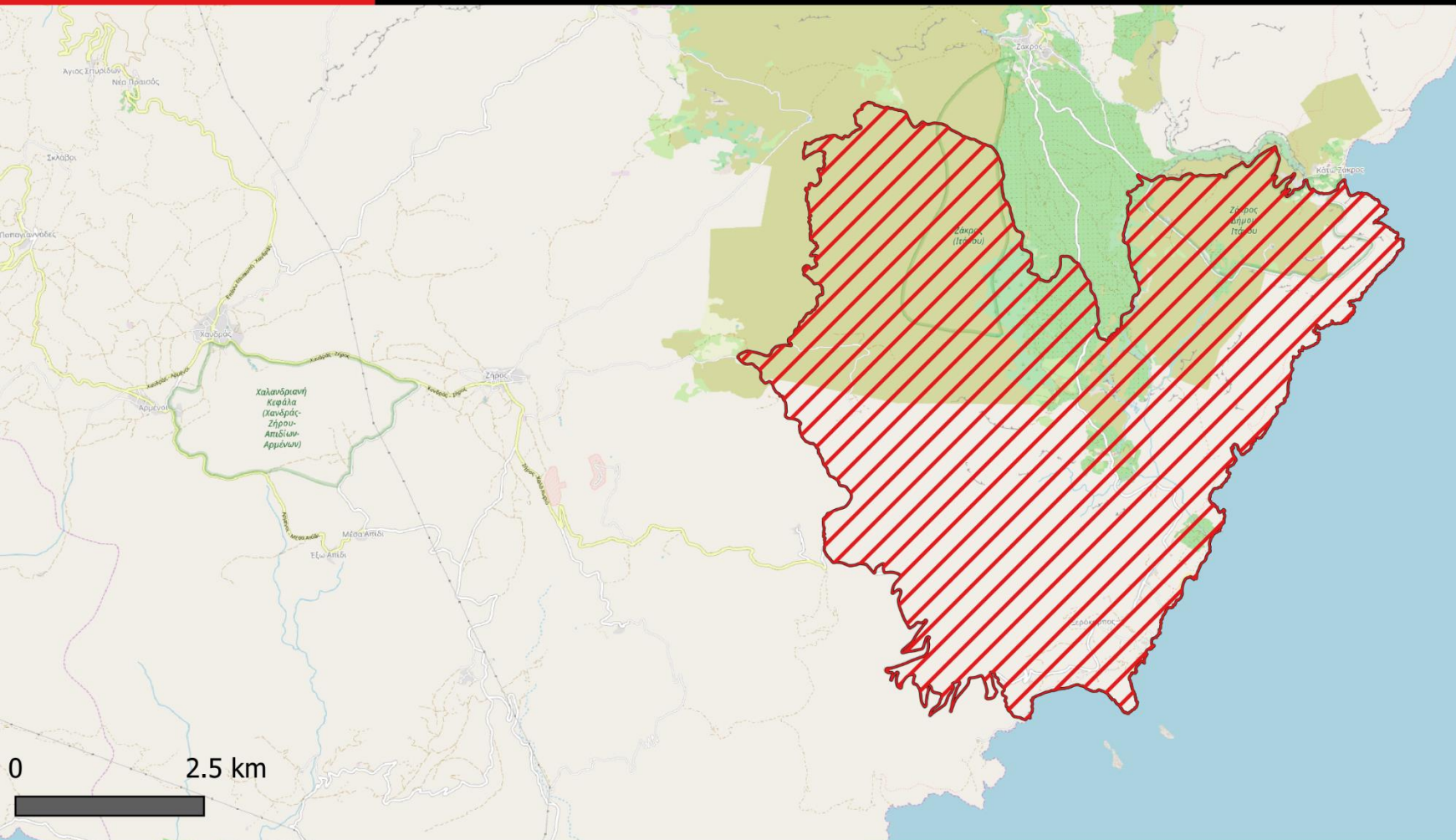

Έκταση: 3878 ha

Περίμετρος: 49 km

Είδη Χαρακτηρισμού: *Emberiza caesia*, *Falco peregrinus*

GR4320017

# Νήσος Κουφονήσι, γύρω νησίδες και νησίδες Καβάλλοι

ΖΕΠ

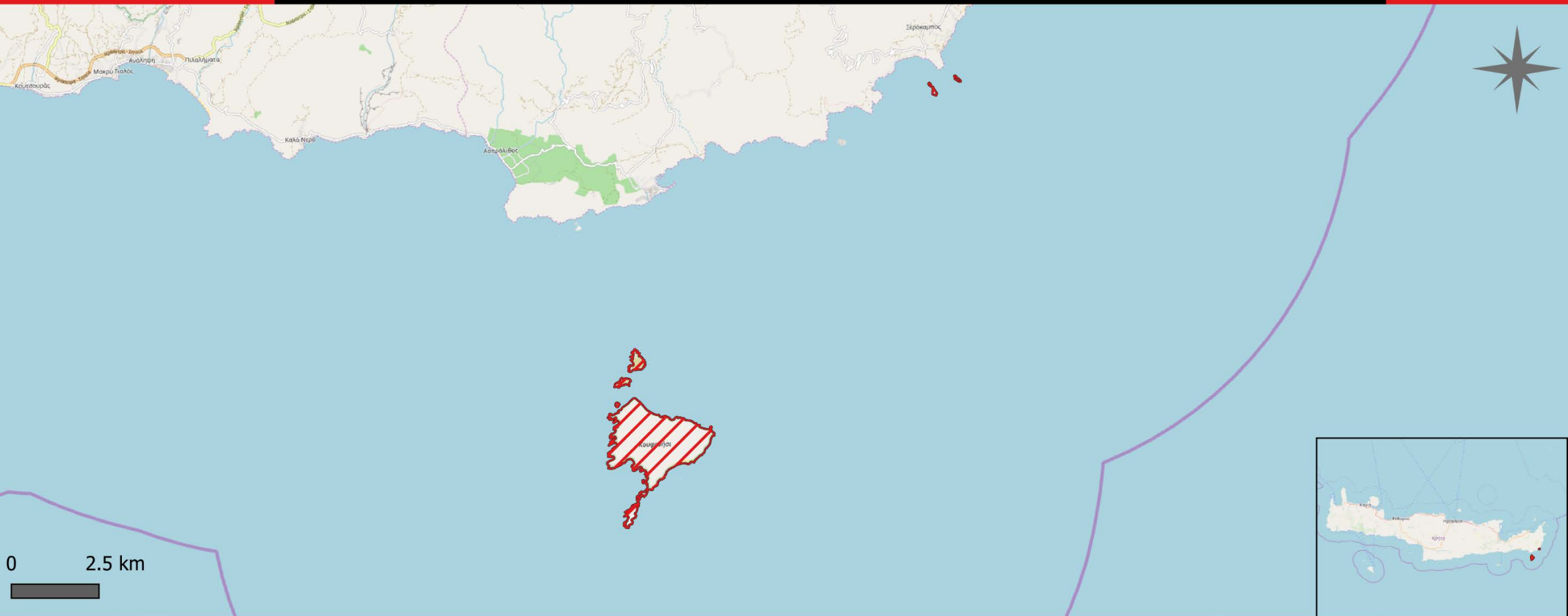

Έκταση: 464 ha

Περίμετρος: 29 km

Είδη Χαρακτηρισμού: *Falco eleonora*\*

# Εφαρμογή για τις Προστατευόμενες Περιοχές της Κρήτης

Προστατευόμενες Περιοχές της Κρήτης



**Εισαγωγή Τοποθεσίας:**

- Αυτόματα
- Χειροκίνητα  
π.χ. Σαμαριά, Χανιά
- Με ΕΓΣΑ87  
602781 3910459
- Κλικάροντας στον χάρτη

**Προστατευόμενες Περιοχές:**

Natura2000 - Ζώνες Ειδικής Προστασίας	ON
Natura2000 - Τόποι Κοινοτικής Σημσίας	ON
Εθνικός Δρυμός	ON
Καταφύγιο Άγριας Ζωής	ON
Εκτροφέα Θηραμάτων	ON
Παγκόσμιο Γεωπάρκο	ON
Προστατευτικό Δάσος	ON
UNESCO-MAB Αποθέματα Βιόσφαιρας	ON
Ελεγχόμενη Κινητική Περιοχή	ON

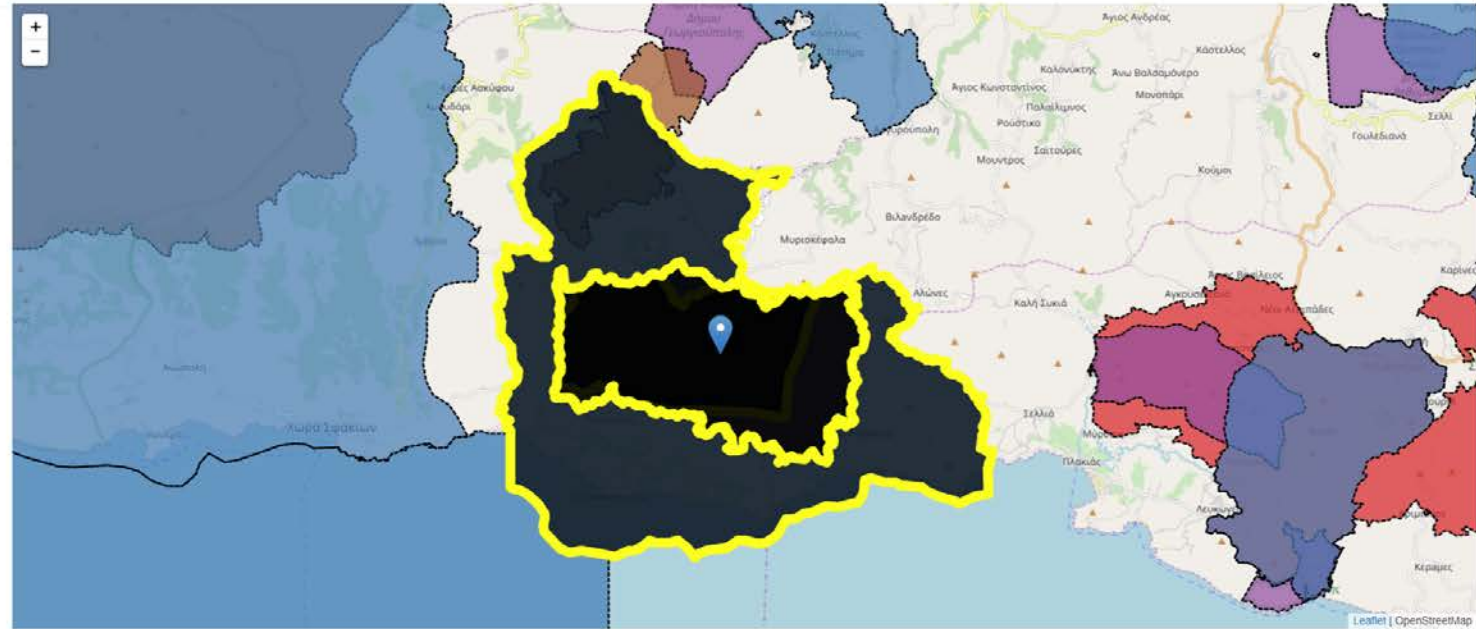

A/A	Κωδικός	Τύπος	Όνομα
73	null	Natura2000 - Ζώνες Ειδικής Προστασίας (Birds Directive)	Φαράγγι Καλλικράτης - Αρκαλιανό φαράγγι - βραχίδα Μένικα
5	null	Natura2000 - Τόποι Κοινοτικής Σημσίας (Habitats Directive)	Άσφενδου - Καλλικράτης και παρακτια ζώνη
6	K897	Καταφύγιο Άγριας Ζωής	Περιουριή - Αγκρακφέλα - Μανικά Δήμου Σφακίων
9	null	Natura2000 - Τόποι Κοινοτικής Σημσίας (Habitats Directive)	Λευκά Όρη και παρακτια ζώνη
30	K763	Καταφύγιο Άγριας Ζωής	Κουρουτα Δήμου Ψοφιάς και Λαυτής

Map Development © Σαμαριτάκης Βασίλης - Δασολόγος MSc GIS

Προσωρινό URL: <https://samaritakis.gr/maps/protectedcrete/>



# Τι επιτρέπεται εντός των προστατευόμενων περιοχών NATURA 2000 [v. 1650/1986, v. 4042/2012]

- Οι αγροτικές και κτηνοτροφικές δραστηριότητες.
- Η μελισσοκομία.
- Η βόσκηση.
- Ο οικότουρισμός
- Οι αθλητικές δραστηριότητες
- Οι δραστηριότητες αναψυχής.
- Η οδοποιία μετά από Ειδική Οικολογική Αξιολόγηση (μελέτη επιπτώσεων εντός NATURA 2000) και την έκδοση Απόφασης Έγκρισης Περιβαλλοντικών Όρων (ΑΕΠΟ) για συγκεκριμένο χρονικό διάστημα.
- Η θήρα των ειδών που αναφέρονται στην Υ.Α. 127568/2533/07-08-2015 (ΦΕΚ Β'1670) (π.χ. από 20/08/2015 – 29/02/2016 επιτρεπόταν η θήρα λαγών, κουναβιών, τσίχλας, μπεκάτσας κ.ά.).
- Η δόμηση μετά από αυτοψία και άδεια των αρμοδίων αρχών.
- Η δημιουργία ορειβατικών καταφυγίων.
- Τουριστικές και άλλες ήπιες μορφής οικονομικές δραστηριότητες μετά από Ειδική Οικολογική Αξιολόγηση.
- Η συλλογή μαλοτήρας, ματζουράνας, φασκόμηλου και ρίγανης για την κάλυψη ατομικών αναγκών (ως 500 γρ., την εποχή ανθοφορίας-ωρίμανσης, με χρήση ψαλίδας ή μαχαιριού και χωρίς να αποκόπτονται όλοι οι βλαστοί κάθε φυτού, ώστε να είναι ασφαλής η αναπαραγωγή αυτών).
- Η συλλογή βοτάνων για εμπορία μόνο μετά από άδεια της αρμόδιας Δασικής Υπηρεσίας.



# Τι απαγορεύεται εντός των προστατευόμενων περιοχών NATURA 2000 [v. 1650/1986, v. 4042/2012]

- κάθε δραστηριότητα εντός των περιοχών απόλυτης προστασίας (όπως καθορίζονται στα διαχειριστικά σχέδια/ τις ειδικές περιβαλλοντικές μελέτες).
- η θήρα ειδών της άγριας ζωής (Καν Ε.Ε. 338/97, CITES Διεθν., Ν. 4042/2012)
- η θήρα χωρίς νόμιμη θηρευτική άδεια (για έλλειψη σήμανσης και καταγραφής κυνηγετικών σκύλων τα πρόστιμα κυμαίνονται από 300 - 3000 €. Για έλλειψη εμβολιασμών σκύλων / έλλειψη βιβλιαρίων τα πρόστιμα κυμαίνονται από 5.000 - 15.000 €),
- η θήρα μη θηρεύσιμων ειδών,
- η θήρα εντός οικιστικών περιοχών και σε ακτίνα 250 μέτρων από αυτές,
- η θήρα εντός καλλιεργούμενων και περιφραγμένων εκτάσεων,
- η θήρα εντός υγροτόπων,
- η θήρα 300 μέτρα από τις ακτές,
- η θήρα σε πυρόπληκτες εκτάσεις,
- η θήρα σε αρχαιολογικούς χώρους,
- η θήρα σε χώρους όπου υπάρχουν υποδομές ΔΕΗ,
- η θήρα σε περίπτωση χιονόπτωσης,
- η θήρα γύρω από φράγματα,
- η θήρα όταν τοπικές διατάξεις το ορίζουν (π.χ. Απαγόρευση κυνηγιού για δέκα χρόνια (έως 27.7.2025) σε έκταση 1.535 στρεμ. στη θέση «Ρούσο Λάκκο» Δήμου Χερσονήσου (Αριθμ. 1625/16-7-2015 (ΦΕΚ Β΄ 1611) και π.χ. Απαγόρευση κυνηγιού στην περιοχή Φράγματος Αποσελέμη Ν. Ηρακλείου σε έκταση 2.804 στρεμμάτων μέχρι 1η Μαρτίου 2030 (Αριθμ. 1787/11-8-2015 (ΦΕΚ Β΄ 1939),
- η τοποθέτηση δηλητηριασμένων δολωμάτων,
- η εκρίζωση ή η ολοκληρωτική αποκοπή των βλαστών παντός είδους αρωματικού, φαρμακευτικού, μελισσοκομικού, ανθοκομικού και διακοσμητικού φυτού, δενδρυλλίου, θάμνου, φρυγάνου ή ποας,
- η συλλογή για εμπορία μαλοτήρας, ματζουράνας, δίκταμο, φασκόμηλου και ρίγανης σε όλες τις περιοχές που είναι ενταγμένες στο δίκτυο προστασίας NATURA 2000.

# Φορείς Διαχείρισης Προστατευόμενων Περιοχών

Με τον πρόσφατο 4519/2018 επιδιώκεται η ενίσχυση του θεσμικού πλαισίου λειτουργίας των προστατευόμενων περιοχών, μέσω του θεσμού των **Φορέων Διαχείρισης Προστατευόμενων Περιοχών (ΦΔΠΠ)**, με στόχο τη διατήρηση της βιοποικιλότητας και την προστασία του εθνικού φυσικού κεφαλαίου με όρους βιώσιμης ανάπτυξης.

Οι **ΦΔΠΠ** είναι νομικά πρόσωπα ιδιωτικού δικαίου (Ν.Π.Ι.Δ.), εποπτευόμενα από το Υπουργείο Περιβάλλοντος και Ενέργειας. Η δράση τους είναι κοινωφελούς και μη κερδοσκοπικού χαρακτήρα και το έργο τους είναι η **διοίκηση** και **διαχείριση** των προστατευόμενων περιοχών, με έμφαση στα προστατευτέα αντικείμενα των παραπάνω Ευρωπαϊκών Οδηγιών, στοιχείων και συνόλων της φύσης και του τοπίου. Για τη λειτουργία τους συνεργάζονται με τις αρμόδιες κρατικές υπηρεσίες και βασίζονται στην τοπική **διαβούλευση**.





# Φορείς Διαχείρισης Προστατευόμενων Περιοχών μέχρι το 2017

- Δάσους Δαδιάς-Λευκίμης-Σουφλίου
- Δέλτα Αξιού-Λουδία-Αλιάκμονα
- Δέλτα Νέστου Βιστωνίδας Ισμαρίδας
- Εθνικού Δρυμού Αίνου
- Εθνικού Δρυμού Οίτης
- Εθνικού Δρυμού Ολύμπου
- Εθνικού Δρυμού Παρνασσού
- Εθνικού Δρυμού Πάρνηθας
- Εθνικού Δρυμού Πρεσπών
- Εθνικού Δρυμού Σαμαριάς
- Εθνικού Θαλάσσιου Πάρκου Αλοννήσου Βορείων Σποράδων
- Εθνικού Θαλάσσιου Πάρκου Ζακύνθου
- Εθνικού Πάρκου Δέλτα Έβρου
- Εθνικού Πάρκου Σχινιά-Μαραθώνα
- Εθνικών Δρυμών Βίκου-Αώου και Πίνδου
- Κάρλας-Μαυροβουνίου-Κεφαλόβρυσου Βελεστίνου
- Καρπάθου-Σαρίας
- Λίμνης Κερκίνης
- Λίμνης Παμβώτιδας

28  
ΦΔΠΠ

30%

ΚΑΛΥΨΗ

ΠΕΡΙΟΧΩΝ NATURA 2000

# Φορείς Διαχείρισης Προστατευόμενων Περιοχών με τον 4519/2018

- Δέλτα Έβρου και Σαμοθράκης
- Εθνικού Πάρκου Δάσους Δαδιάς – Λευκίμης – Σουφλίου
- Λίμνης Κερκίνης
- Λιμνοθάλασσας Μεσολογγίου – Ακαρνανικών Ορέων
- Θερμαϊκού Κόλπου
- Κορώνειας – Βόλβης – Σιθωνίας
- Εθνικού Θαλασσίου Πάρκου Αλοννήσου – Βορείων Σποράδων
- Δέλτα Νέστου – Βιστωνίδας – Ισμαρίδας και Θάσου
- Πάρνωνα, Μουστου, Μαινάλου και Μονεμβασίας
- Λίμνης Παμβώτιδας Ιωαννίνων
- Αμβρακικού Κόλπου – Λευκάδας
- Υγροτόπων Κοτυχίου – Στροφυλιάς και Κυπαρισσιακού Κόλπου
- Εθνικού Πάρκου Βόρειας Πίνδου
- Εθνικού Πάρκου Πρεσπών
- Εθνικού Δρυμού Αίνου
- Εθνικού Δρυμού Ολύμπου
- **Εθνικού Δρυμού Σαμαριάς – Δυτικής Κρήτης**
- Εθνικού Δρυμού Παρνασσού
- Εθνικού Δρυμού Πάρνηθας
- Εθνικού Δρυμού Οίτης
- Καλαμά – Αχέροντα – Κέρκυρας
- Χελμού – Βουραϊκού
- Οροσειράς Ροδόπης
- Δωδεκανήσου
- Κάρλας – Μαυροβουνίου – Κεφαλόβρυσου Βελεστίνου – Δέλτα Πηνειού
- Εθνικού Πάρκου Σχινιά – Μαραθώνα
- Εθνικού Θαλάσσιου Πάρκου Ζακύνθου
- Εθνικού Πάρκου Τζουμέρκων, Αγράφων και Μετεώρων
- Βόρα – Πάικου – Βερμίου
- Δυτικής Μακεδονίας
- Κορινθιακού Κόλπου
- Εύβοιας
- Νότιας Πελοποννήσου – Κυθήρων
- Κυκλάδων
- Βορείου Αιγαίου
- **Κεντρικής και Ανατολικής Κρήτης**

36  
ΦΔΠΠ

99,8%

ΚΑΛΥΨΗ

ΠΕΡΙΟΧΩΝ NATURA 2000

# Φορείς Διαχείρισης Προστατευόμενων Περιοχών στην Κρήτη (Ν. 4519/2018)

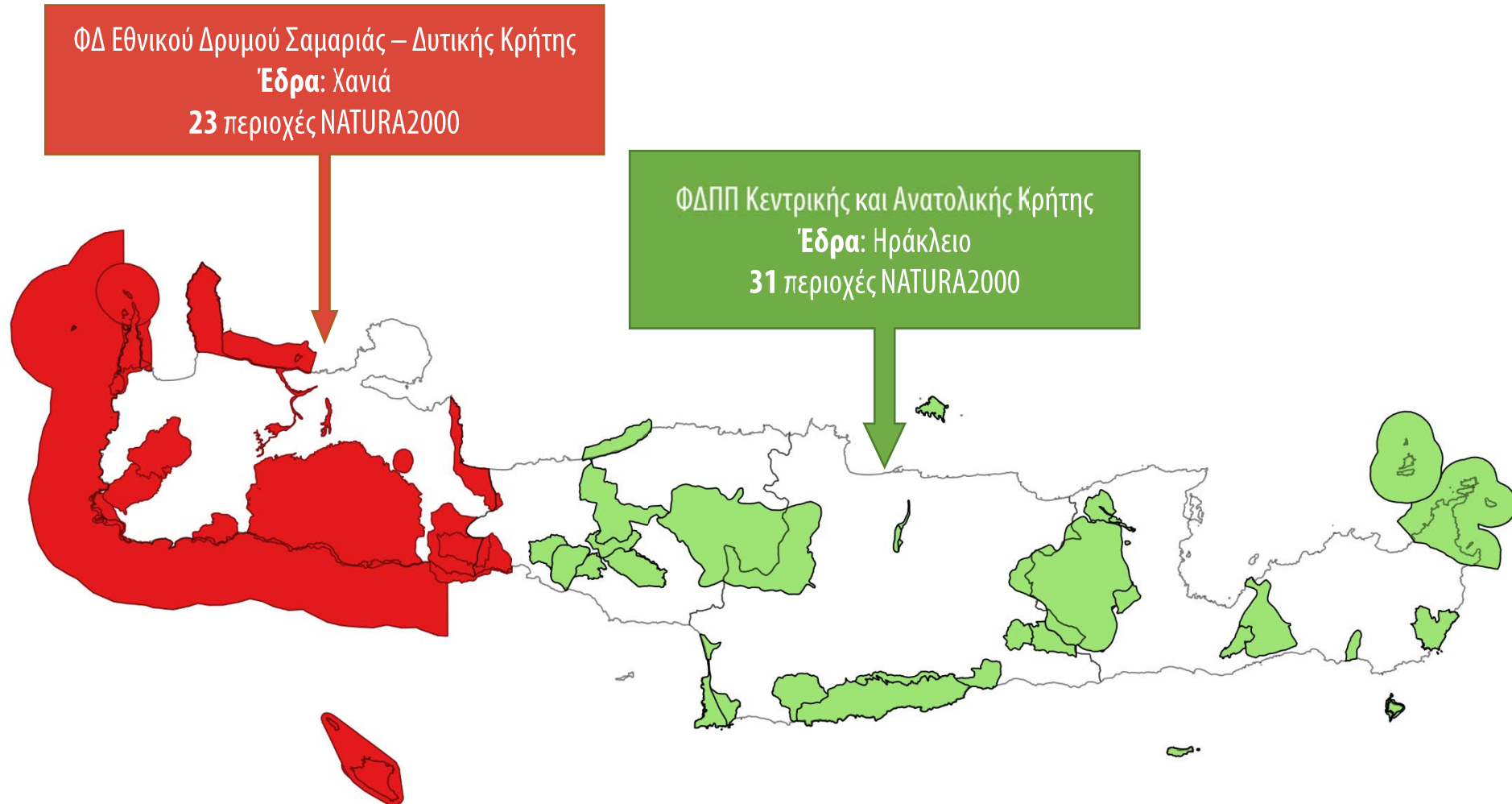

# Δράσεις για Διαχείριση και Διοίκηση Προστατευόμενων Περιοχών

Τον Οκτωβρίου 2017, το Υπουργείο Περιβάλλοντος και Ενέργειας, για να αντιμετωπίσει συνολικά τα θεσμικά ζητήματα γύρω από τις προστατευόμενες περιοχές προχώρησε σε 2 διαγωνισμούς προϋπολογισμού 17,5 εκατ. ευρώ:

- «Εκπόνηση Ειδικών Περιβαλλοντικών Μελετών και Σχεδίων Διαχείρισης για τις περιοχές του δικτύου Natura 2000» και
- «Τεχνικός και επιστημονικός συντονισμός της εκπόνησης Ειδικών Περιβαλλοντικών Μελετών (ΕΠΜ), σχεδίων Προεδρικών Διαταγμάτων και Σχεδίων Διαχείρισης γιατι περιοχές του δικτύου Natura 2000»

Ο διαγωνισμός ομαδοποιεί τις Natura σε 11 μελέτες και 23 ΕΠΜ.

Οι διαγωνισμοί ολοκληρώνονται (αξιολόγηση προσφορών) ενώ ταυτόχρονα τρέχει η πρόσκληση για τη σύσταση των ΔΣ των 36 πλέον ΦΔΠΠ.

# LIFE IP 4NATURA

Η Ευρωπαϊκή Επιτροπή ενέκρινε το πρώτο Ολοκληρωμένο Έργο LIFE IP 4 NATURA, για το φυσικό περιβάλλον και τη βιοποικιλότητα στην Ελλάδα, το μεγαλύτερο σε χρηματοδότηση και διάρκεια που θα υλοποιηθεί στη χώρα μας με τίτλο «Ολοκληρωμένες δράσεις για την διατήρηση και διαχείριση των περιοχών του δικτύου Natura 2000, των ειδών, των οικοτόπων και των οικοσυστημάτων στην Ελλάδα».

Μεταξύ άλλων οι δράσεις του έργου περιλαμβάνουν:

- Εκπόνηση, θεσμοθέτηση και υλοποίηση σχεδίων δράσης ειδών και οικοτόπων Κοινοτικού Ενδιαφέροντος.
- Πιλοτική εφαρμογή Σχεδίων Διαχείρισης των περιοχών του δικτύου Natura 2000 σε 4 γεωγραφικές περιοχές της χώρας (Περιφέρειες Αττικής, Κρήτης, Ανατολικής Μακεδονίας – Θράκης και τα χωρικά όρια Αποκεντρωμένης Διοίκησης Ηπείρου – Δυτικής Μακεδονίας).
- Δημιουργία καινοτόμων εργαλείων διαχείρισης των περιοχών του δικτύου Natura 2000.



# Δασικοί Χάρτες

- Βασικό εργαλείο στην διαχείριση και την προστασία του φυσικού περιβάλλοντος.
- Οριοθέτηση και καταγραφή των δασών και δασικών εκτάσεων, που διέπονται από το ειδικό προστατευτικό πλαίσιο των διατάξεων της δασικής νομοθεσίας,
- Μέχρι σήμερα έχει κυρωθεί το **32%** της χώρας.
- Το υπόλοιπο είναι υπό ανάρτηση ή υπό εκπόνηση από τους μελετητές.
- Στην Κρήτη έχει μόνο αναρτηθεί ο Προ Καποδιστριακών ΟΤΑ Κουνουπιδιανών, Μουρνιών, Νέας Κυδωνίας, Νεροκούρου, Περιβολίων, Σούδας, Χανίων Και Γαύδου Της Π.Ε. Χανίων και ο Προ Καποδιστριακός ΟΤΑ Ηρακλείου ο οποίος και έχει μερικώς κυρωθεί.

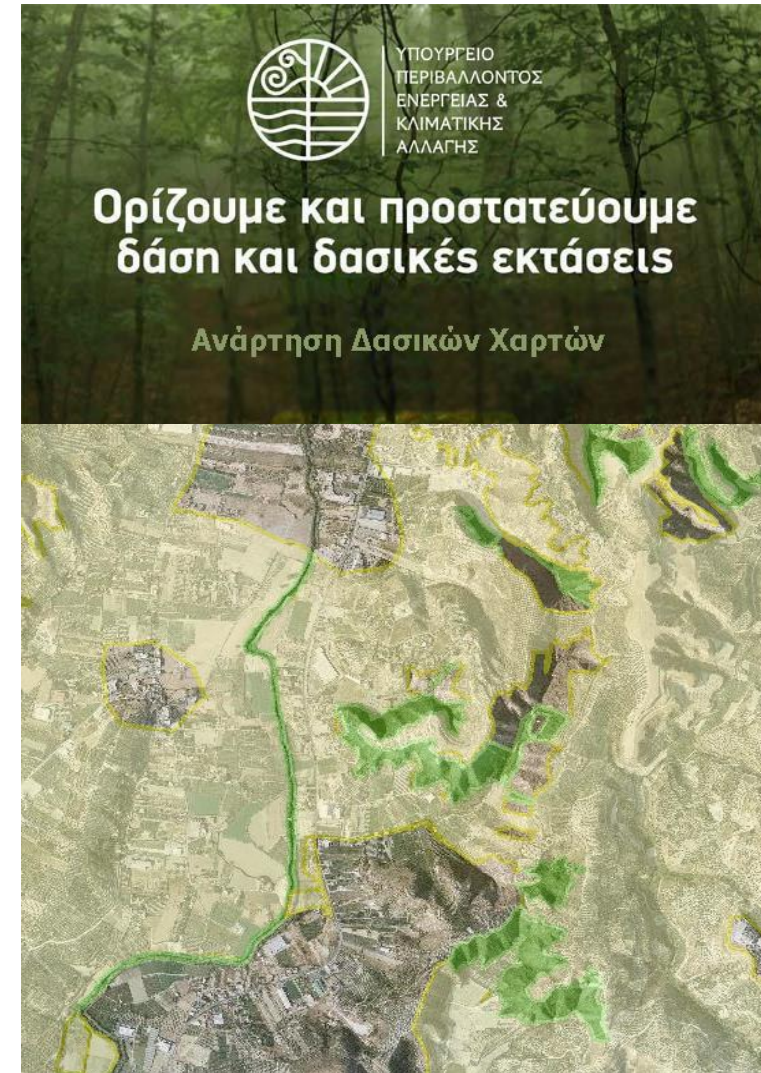

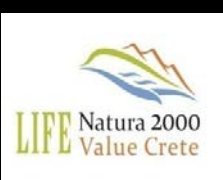

# LIFE NATURA 2000 Value Crete

LIFE13 INF/GR/000188

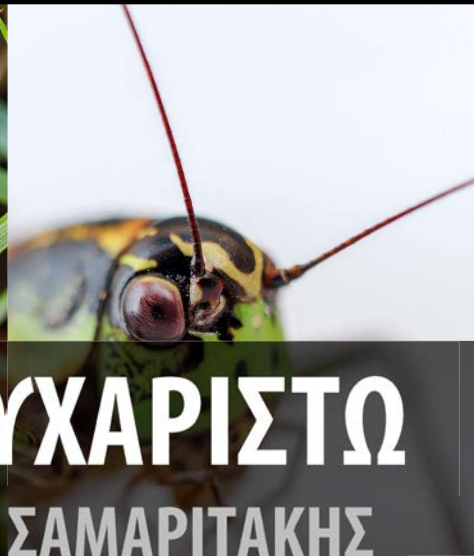
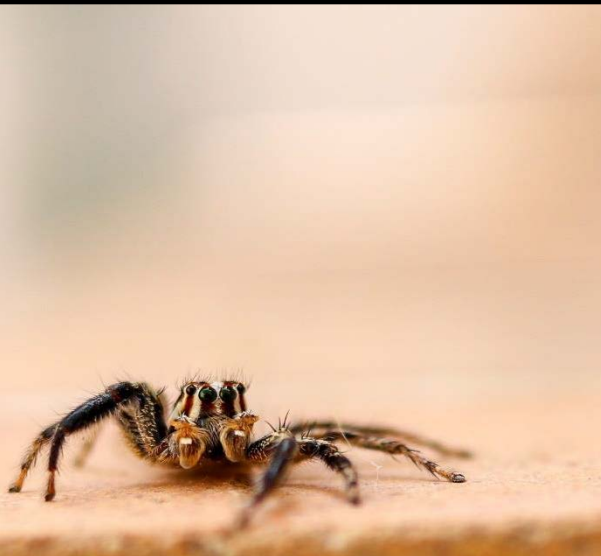

## ΣΑΣ ΕΥΧΑΡΙΣΤΩ

### ΒΑΣΙΛΗΣ ΣΑΜΑΡΙΤΑΚΗΣ

### ΔΑΣΟΛΟΓΟΣ – ΠΕΡΙΒΑΛΛΟΝΤΟΛΟΓΟΣ – MSc GIS

EMAIL: [vasilis@samaritakis.gr](mailto:vasilis@samaritakis.gr)

WEBSITE: <https://samaritakis.gr>

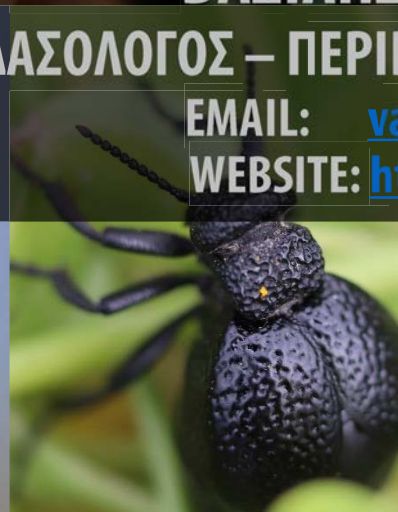
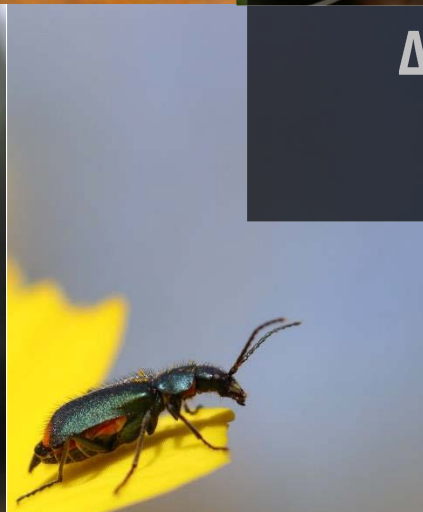

ΕΛΛΗΝΙΚΗ ΔΗΜΟΚΡΑΤΙΑ  
ΑΠΟΚΕΝΤΡΩΜΕΝΗ ΔΙΟΙΚΗΣΗ ΚΡΗΤΗΣ  
ΓΕΝΙΚΗ ΔΙΕΥΘΥΝΣΗ ΔΑΣΩΝ ΚΑΙ ΑΓΡΟΤΙΚΩΝ ΥΠΟΘΕΣΕΩΝ  
Διεύθυνση Συντονισμού και Επιθεώρησης Δασών

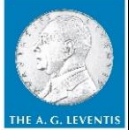

Ενημερωτική Συνάντηση  
«Προστατευόμενες Περιοχές του Δικτύου Natura 2000 -  
Παραβάσεις Δασικής Νομοθεσίας»  
Τρίτη 27 Νοεμβρίου 2018, Ηράκλειο